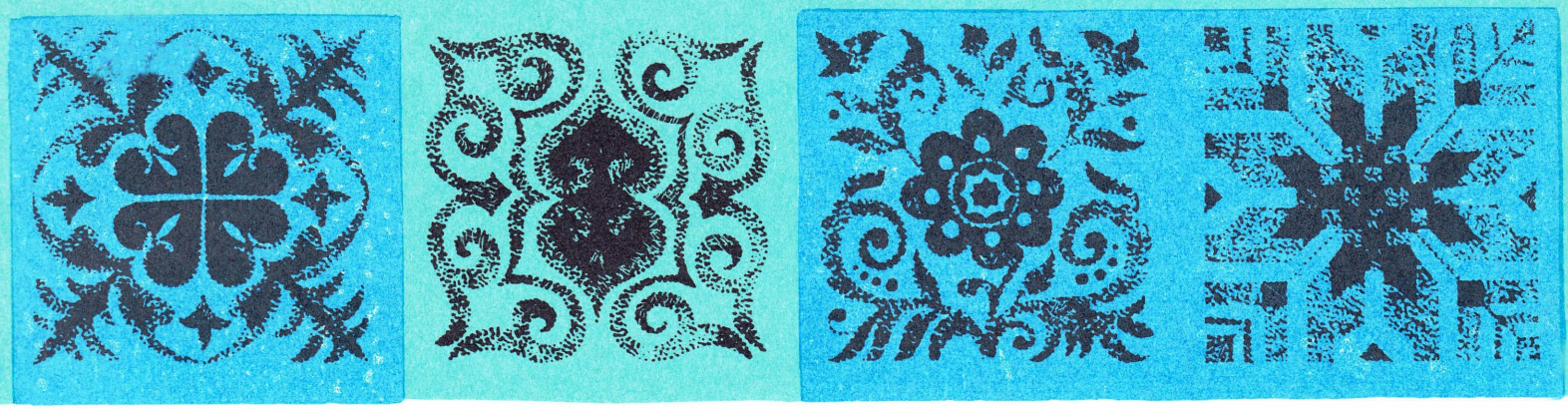

МУЗИКА НАРОДІВ СРСР

для баяна

ВИПУСК 3

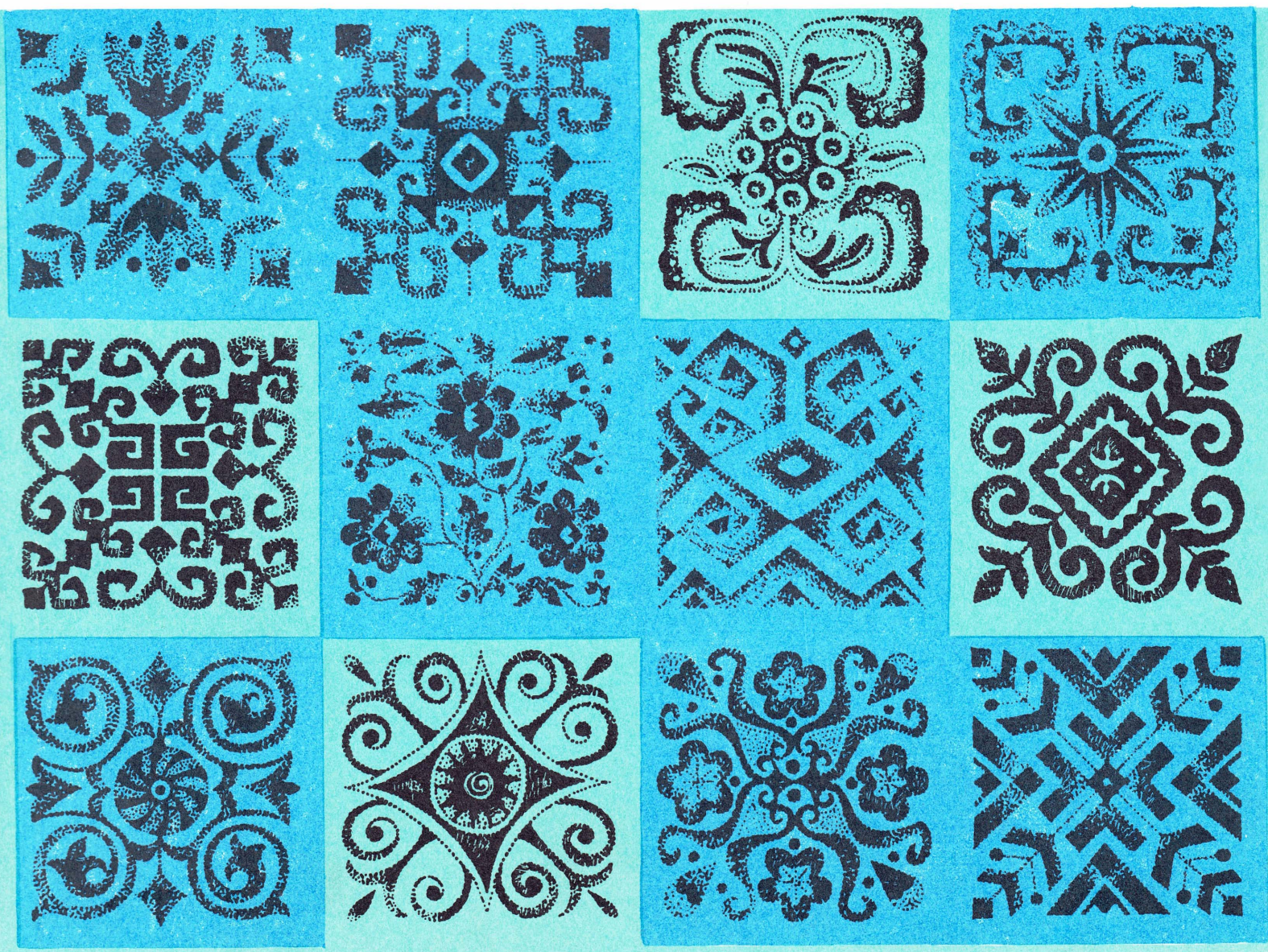

«МУЗИЧНА УКРАЇНА»

МУЗЫКА НАРОДОВ СССР

для баяна

ВЫПУСК 3

Ноты: Ale07.ru

КИЕВ «МУЗИЧНА УКРАЇНА» 1987

МУЗИКА НАРОДІВ СРСР

для баяна

ВИПУСК 3

КИЇВ «МУЗИЧНА УКРАЇНА» 1987

ЗМІСТ СОДЕРЖАНИЕ

В. Зубицький (Україна) **Мадригал**	5	В. Зубицкий (Украина) **Мадригал**
В. Негруци (Молдавія) **Леутарська легенда** Виконавська редакція В. Гордзея	8	В. Негруци (Молдавия) **Лэутарская легенда** Исполнительская редакция В. Гордзея
М. Литвин (Білорусія) **Тема з варіаціями**	18	Н. Литвин (Белоруссия) **Тема с вариациями**
В. Шведас (Литва) **Варіації** На тему литовської народної пісні «Що то парубок замислив»	27	В. Шведас (Литва) **Вариации** на тему литовской народной песни «Что же молодец задумал»
Грузинська народна пісня **Джерело** Обробка С. Цинцадзе (Грузія)	45	Грузинская народная песня **Родник** Обработка С. Цинцадзе (Грузия)
А. Мачаваріані (Грузія) **Хорумі** Перекладення А. Семешка	48	А. Мачавариани (Грузия) **Хоруми** Переложение А. Семешко
А. Бабаджанян (Вірменія) **Токкатина** Перекладення В. Самітова	60	А. Бабаджанян (Армения) **Токкатина** Переложение В. Самитова
Н. Халмамедов (Туркменія) **Звуки дутара** Перекладення А. Семешка	68	Н. Халмамедов (Туркмения) **Звуки дутара** Переложение А. Семешко
А. Мурзабаєв (Киргизія) **Струмок** Перекладення В. Самітова	78	А. Мурзабаев (Киргизия) **Ручей** Переложение В. Самитова

Редактори-упорядники М. А. Давидов, В. В. Угринович
Редакторы-составители Н. А. Давыдов, В. В. Угринович

М 5209010000—132 / М208(04)—87 11.87

© «Музична Україна», 1987

МАДРИГАЛ

В. Зубицький

(Україна)

МАДРИГАЛ

В. Зубицкий

(Украина)

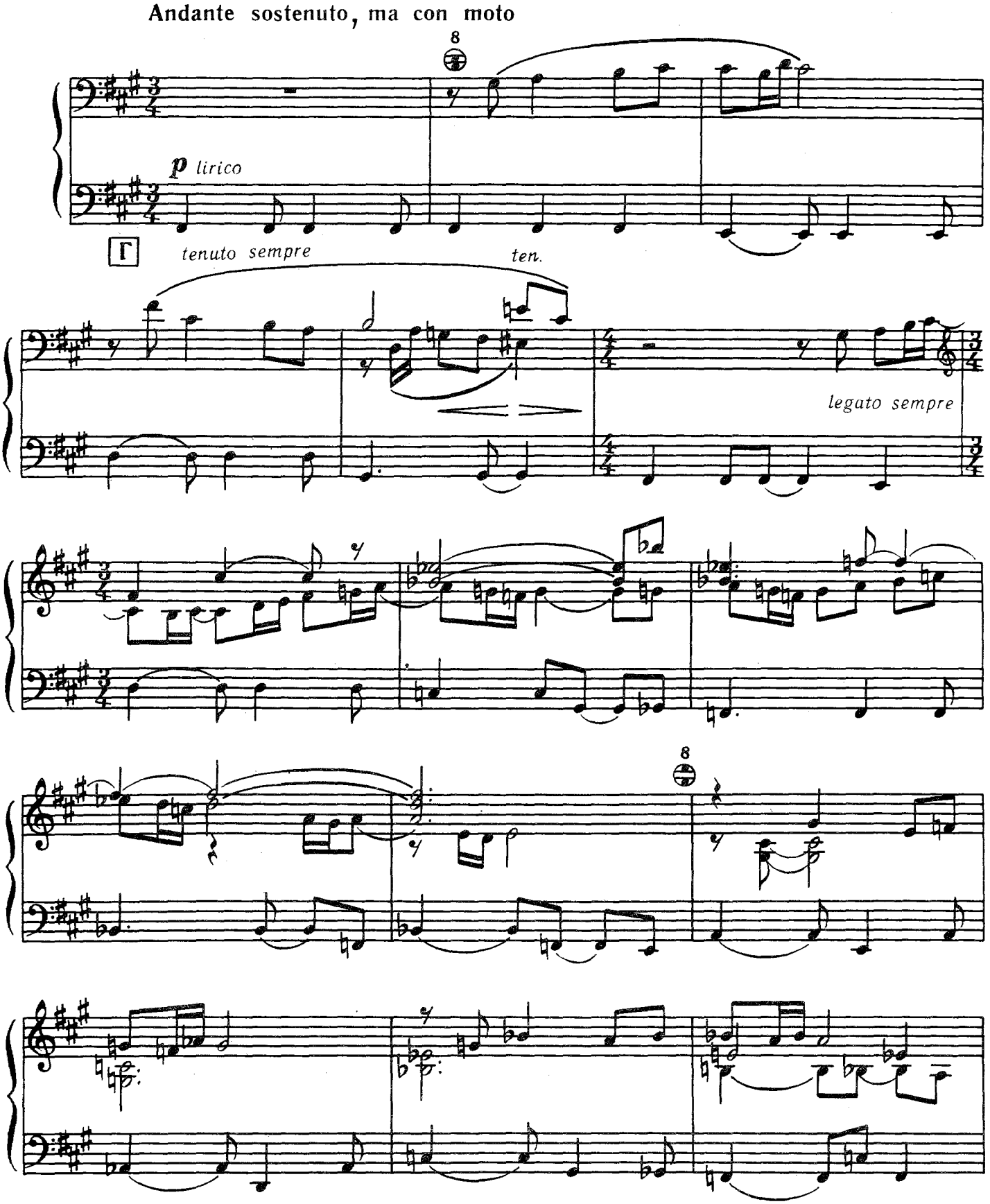

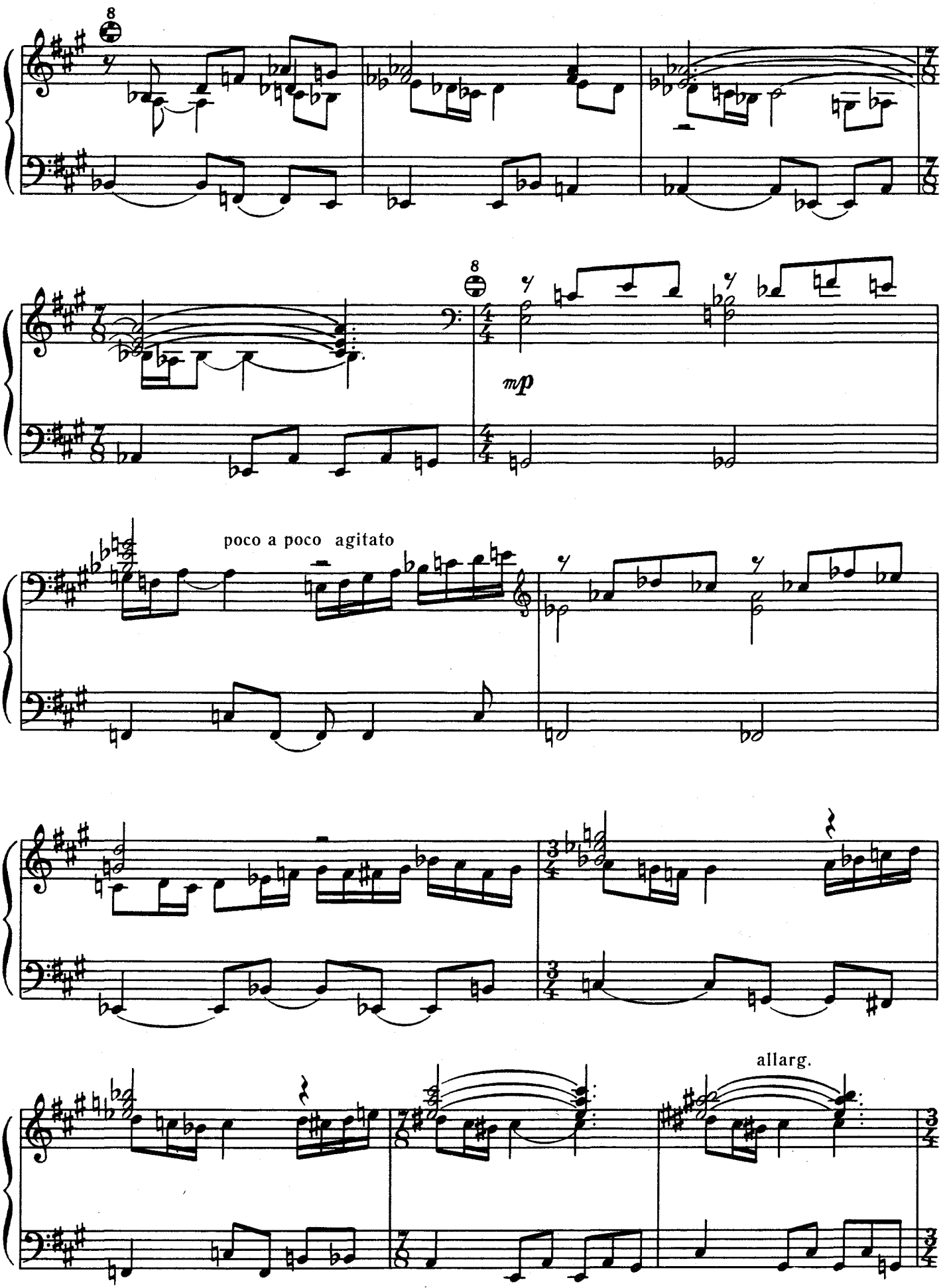
8
8
mp
poco a poco agitato
allarg.

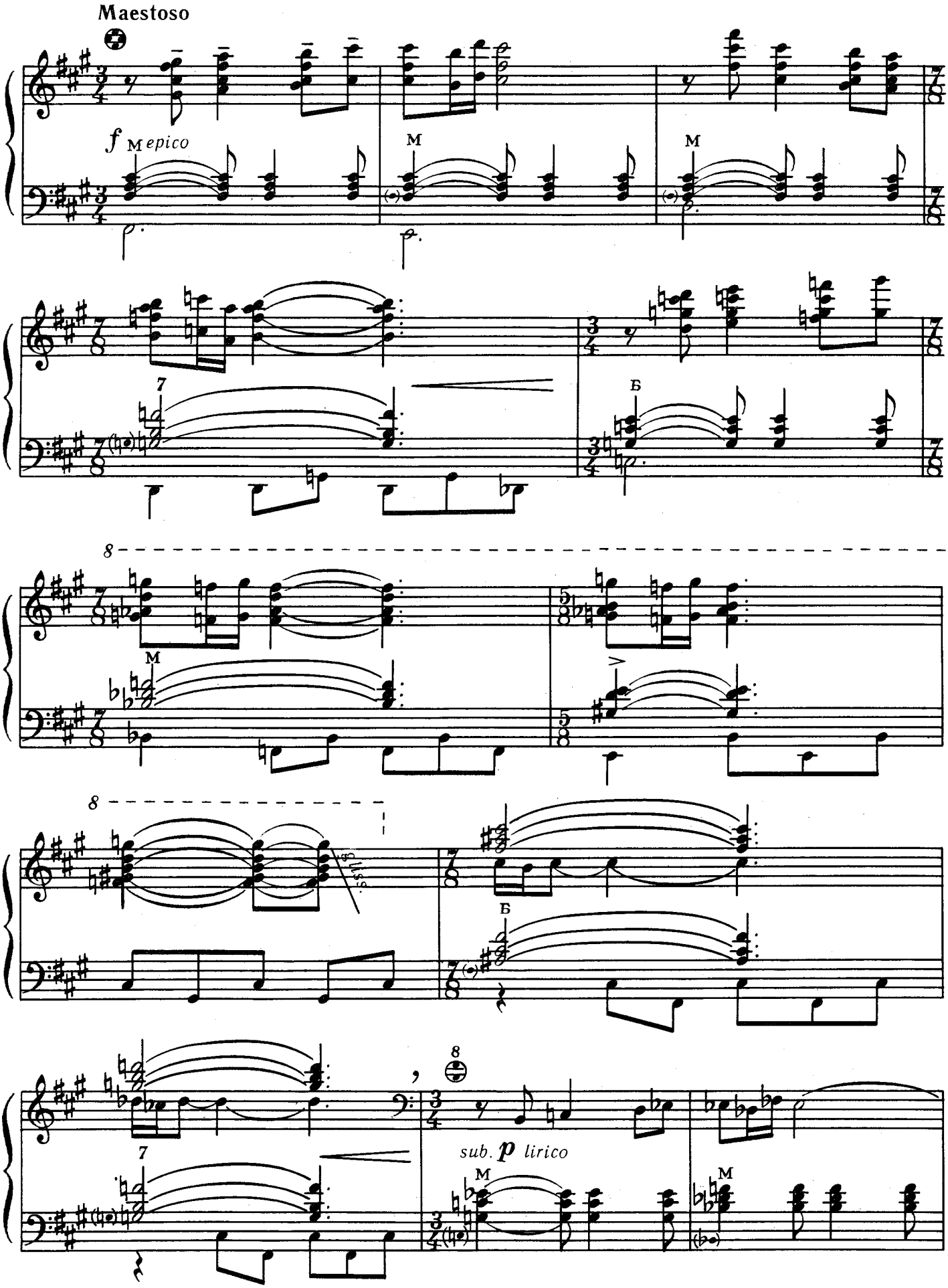
Maestoso
f M epico
M
M
Б
8
M
8
8
Б
8
sub. p lirico
M
M

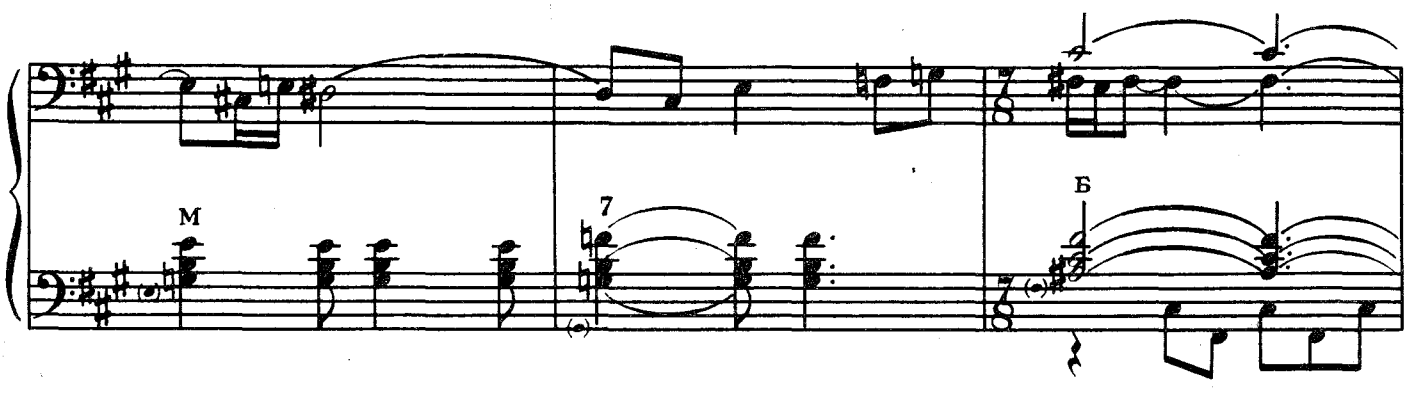

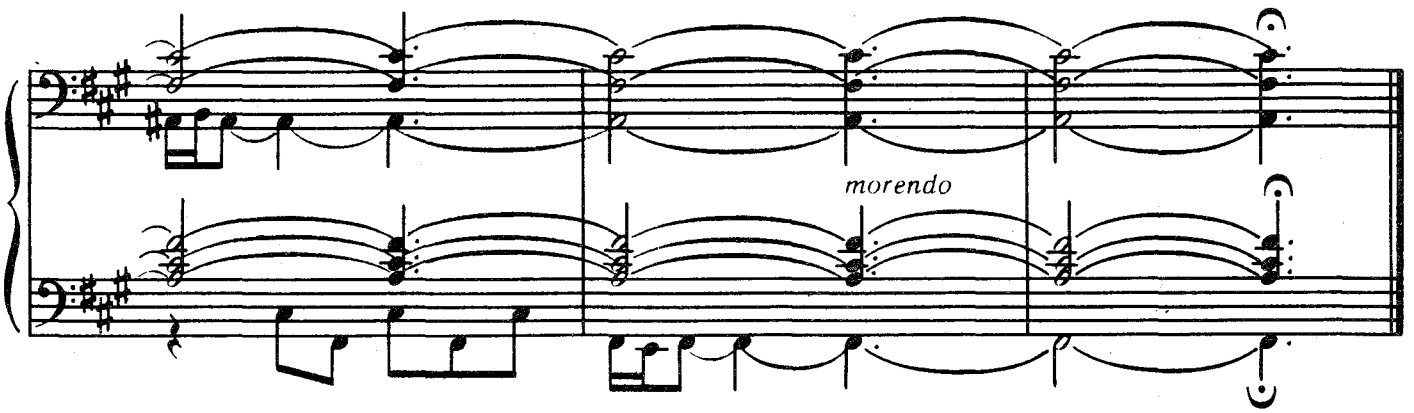

ЛЕУТАРСЬКА ЛЕГЕНДА

В. Негруци

(Молдавія)

ЛЭУТАРСКАЯ ЛЕГЕНДА

В. Негруци

(Молдавия)

Presto

loco

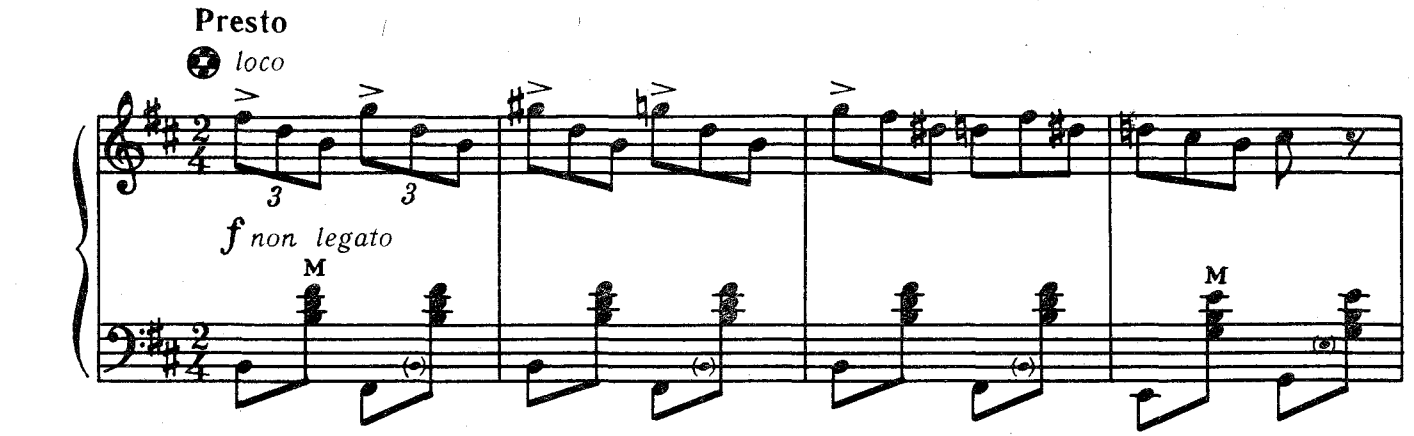

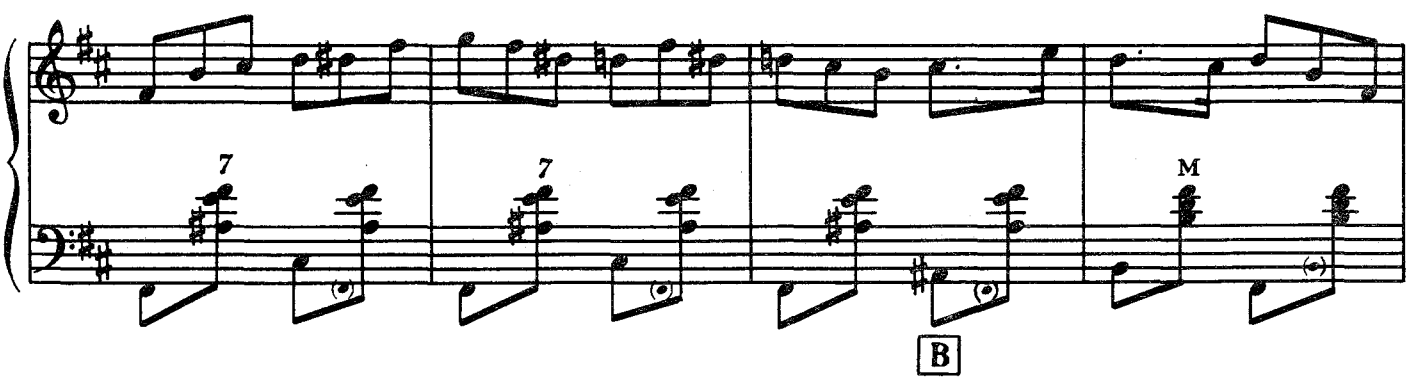

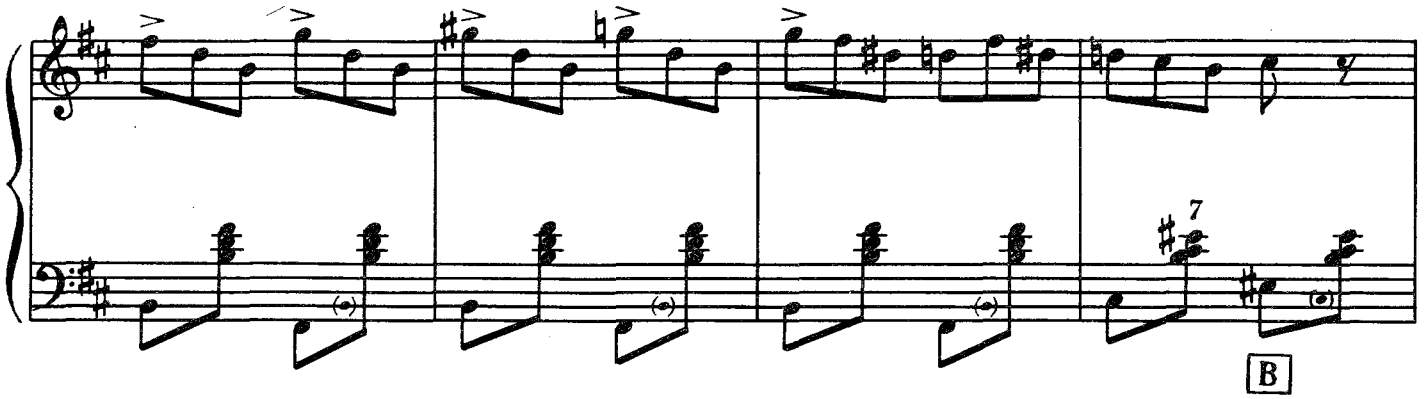

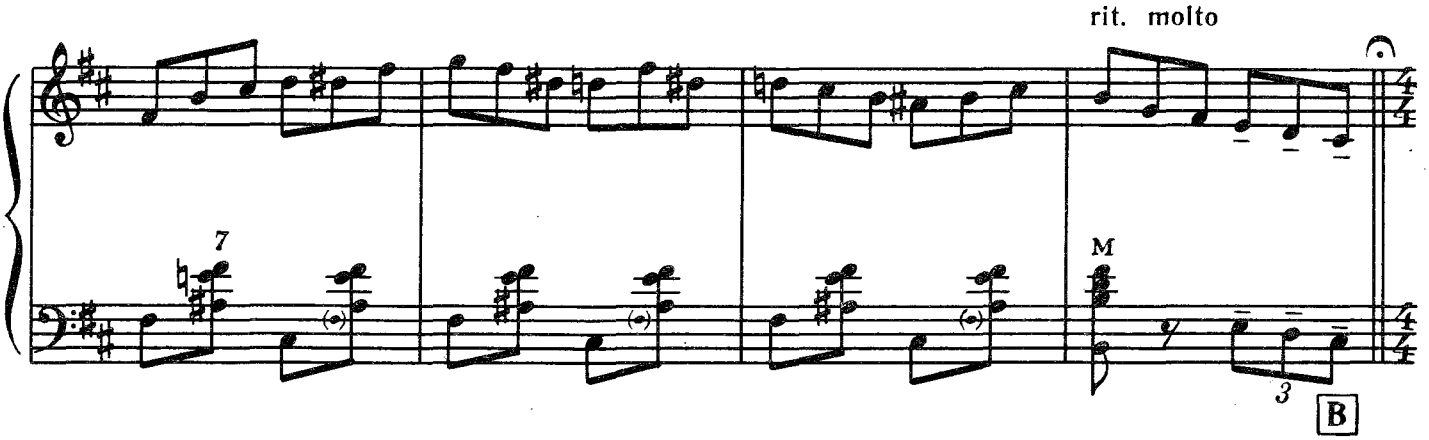

Moderato cantando

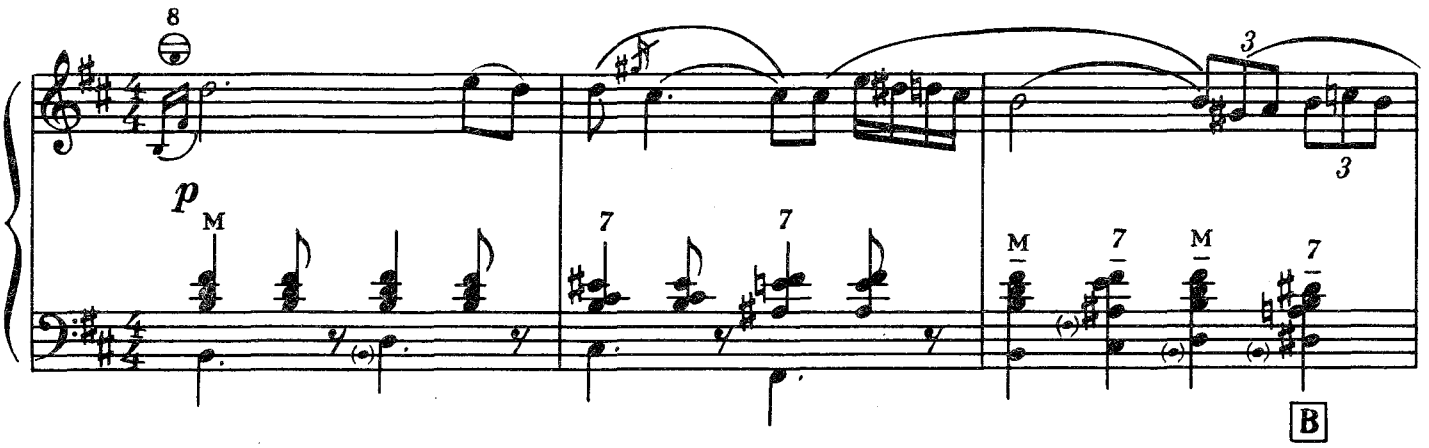

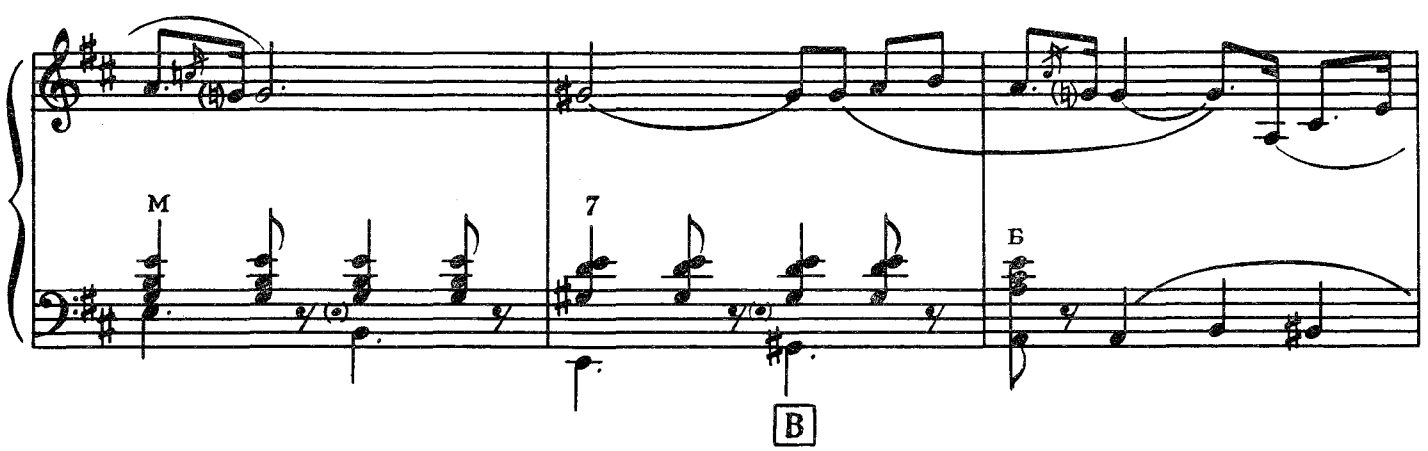

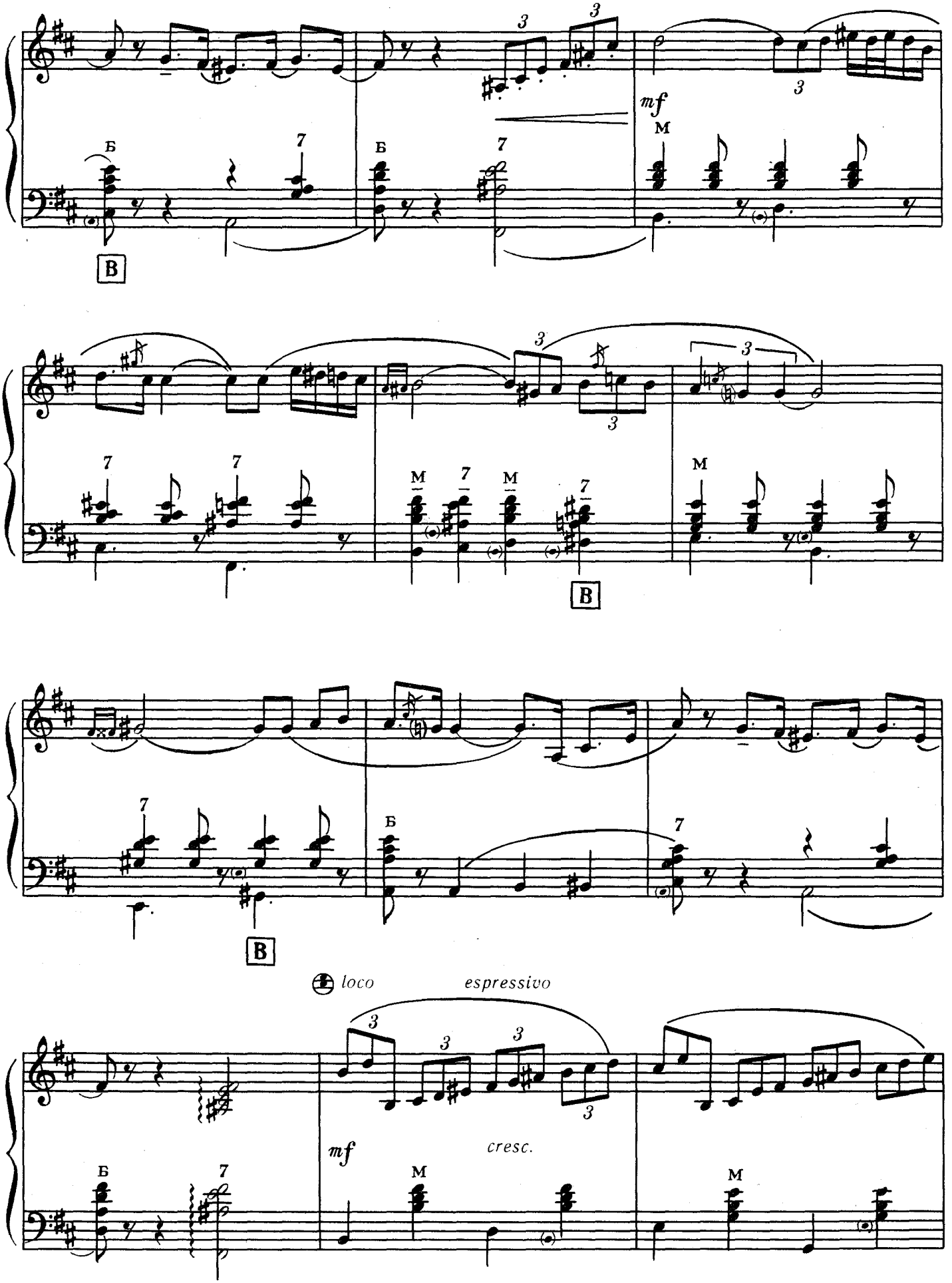
Б
7
3
mf
M
B
loco
espressivo
cresc.

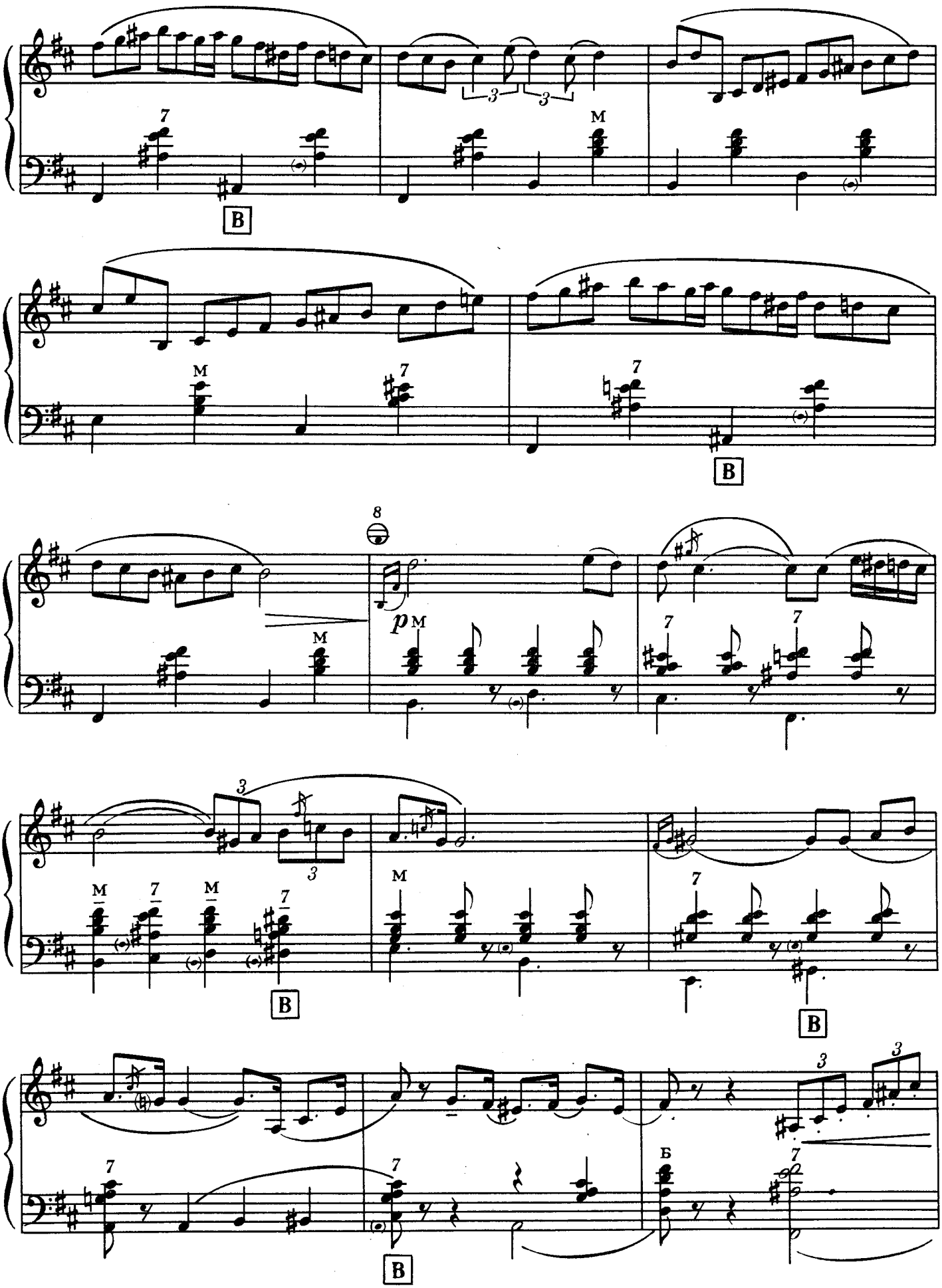
B
M
p
Б

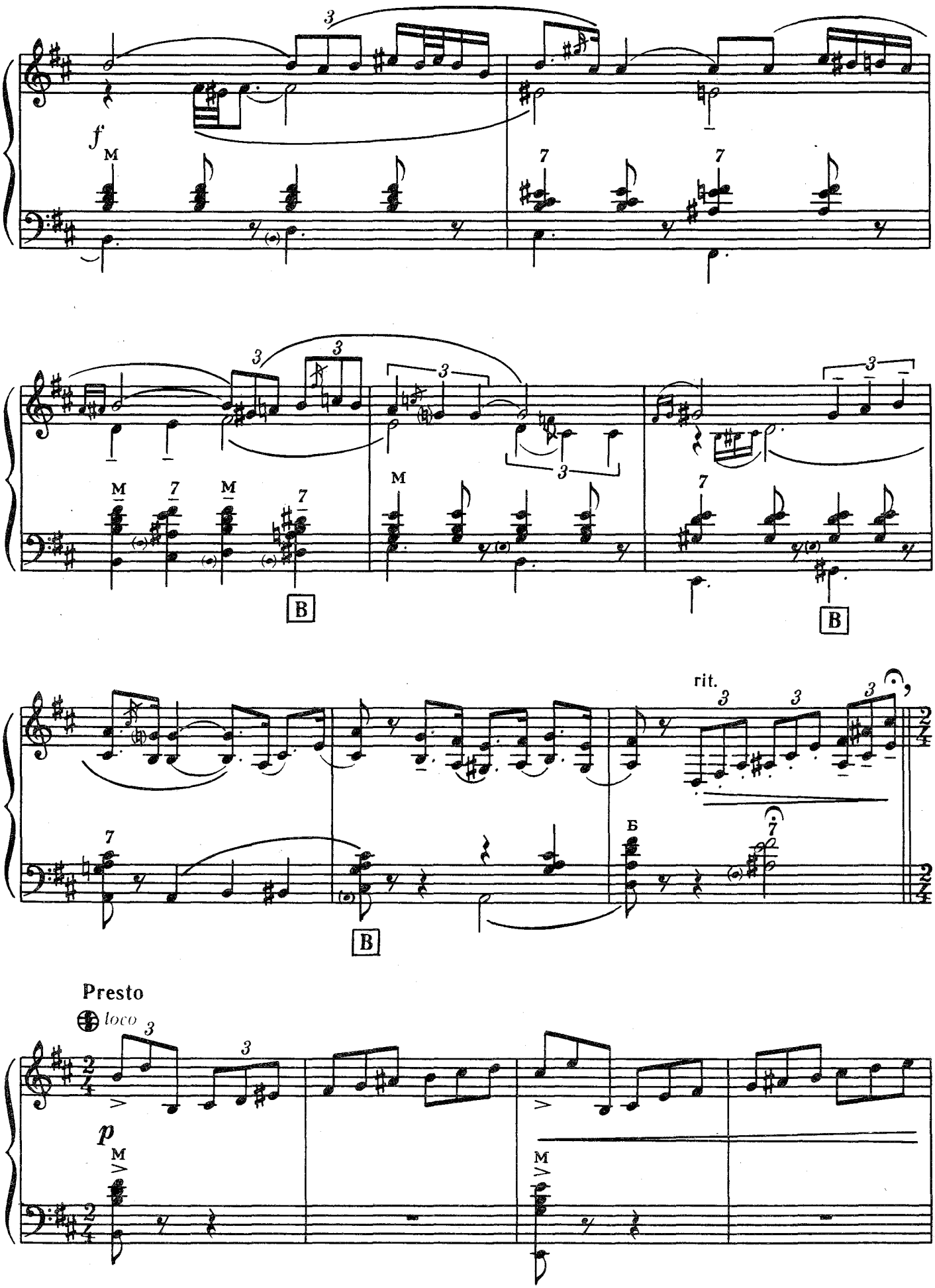
f
M
B
rit.
Б
Presto
loco
p

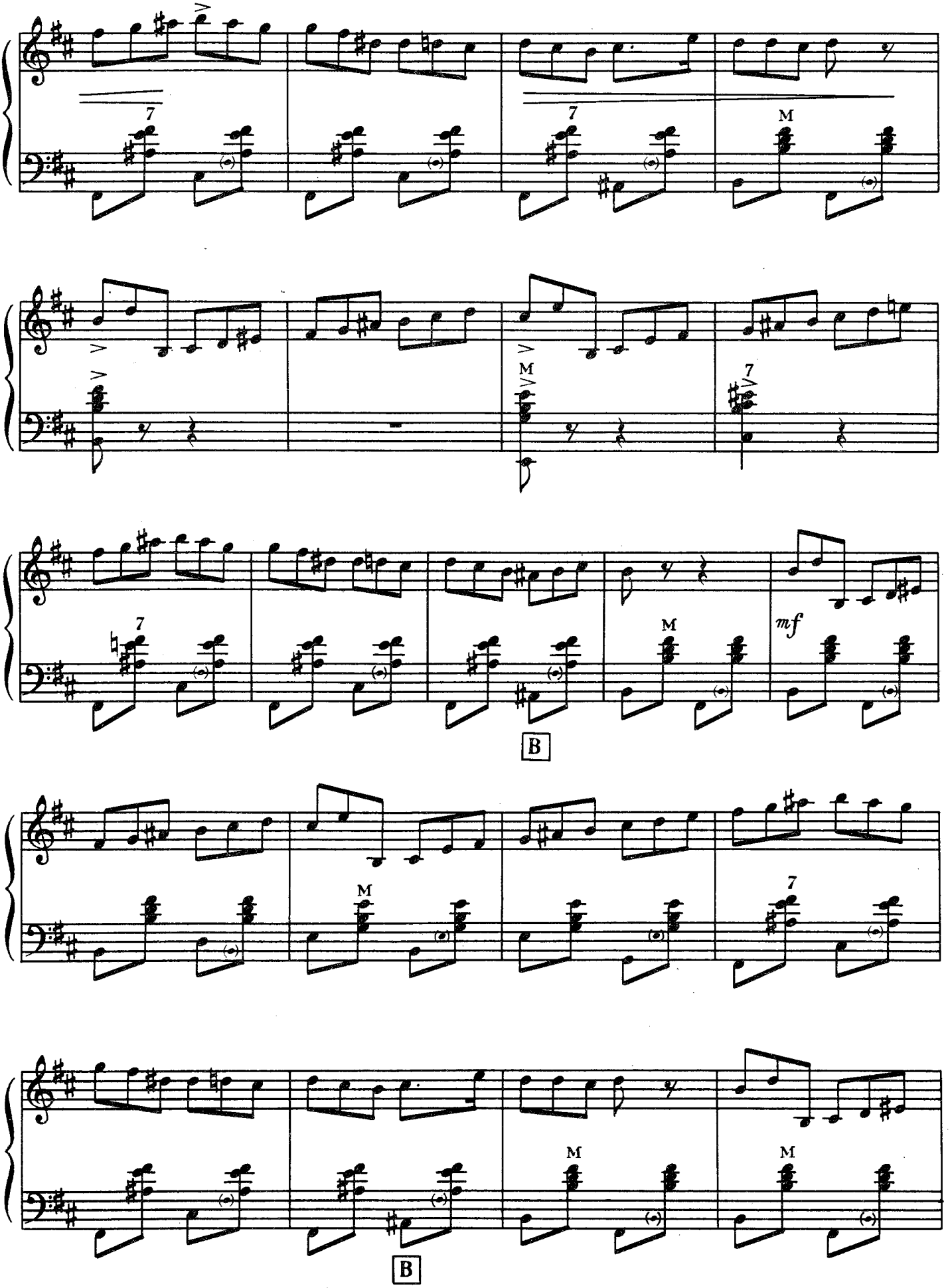
7
7
M
M
7
7
mf
M
B
M
7
M
M
B

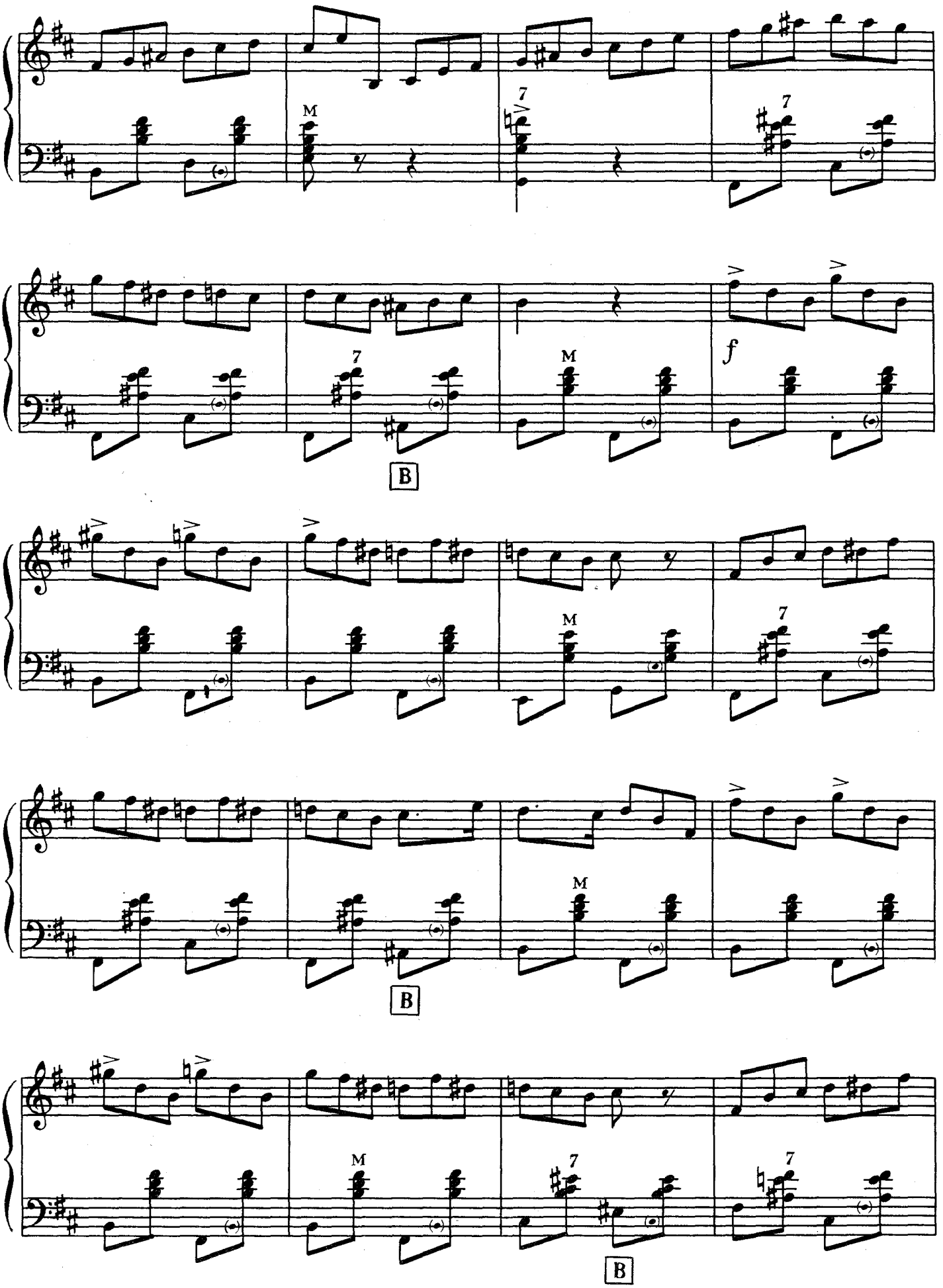
M
7
7
7
M
f
B
M
7
M
B
M
7
7
B

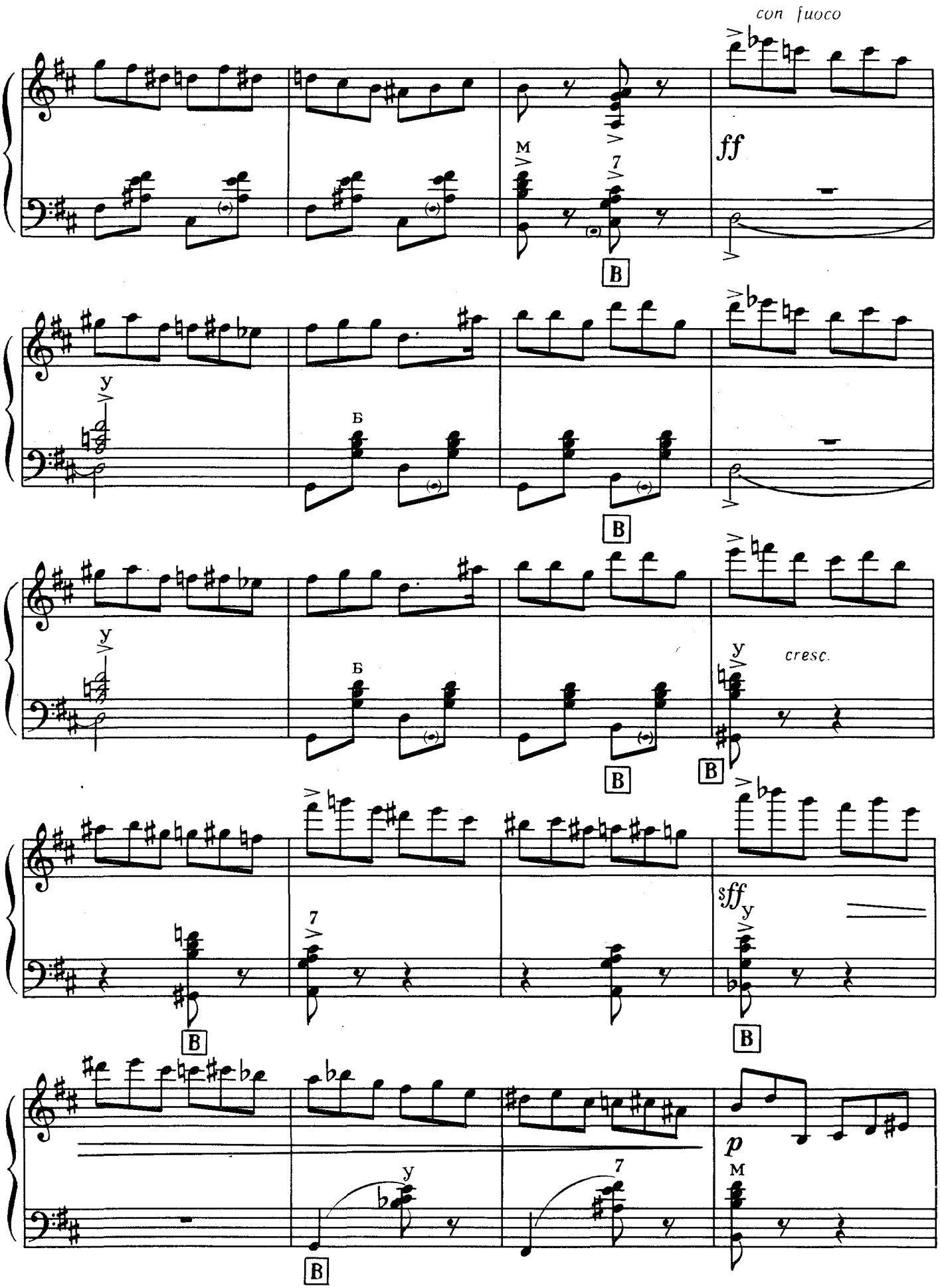
con fuoco
ff
cresc.
sff
p

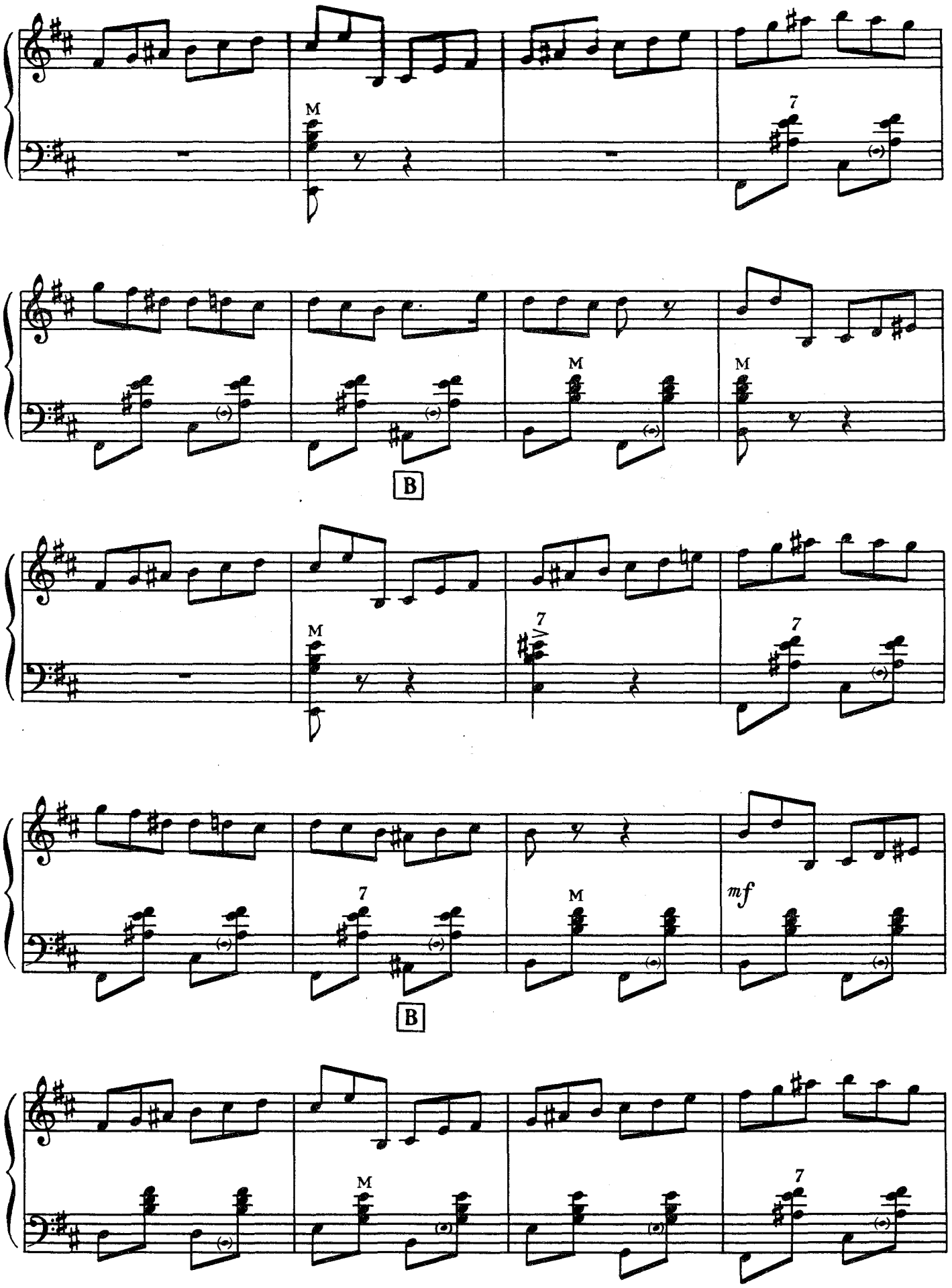
M
7
M
M
B
M
7
7
7
M
mf
B
M
7

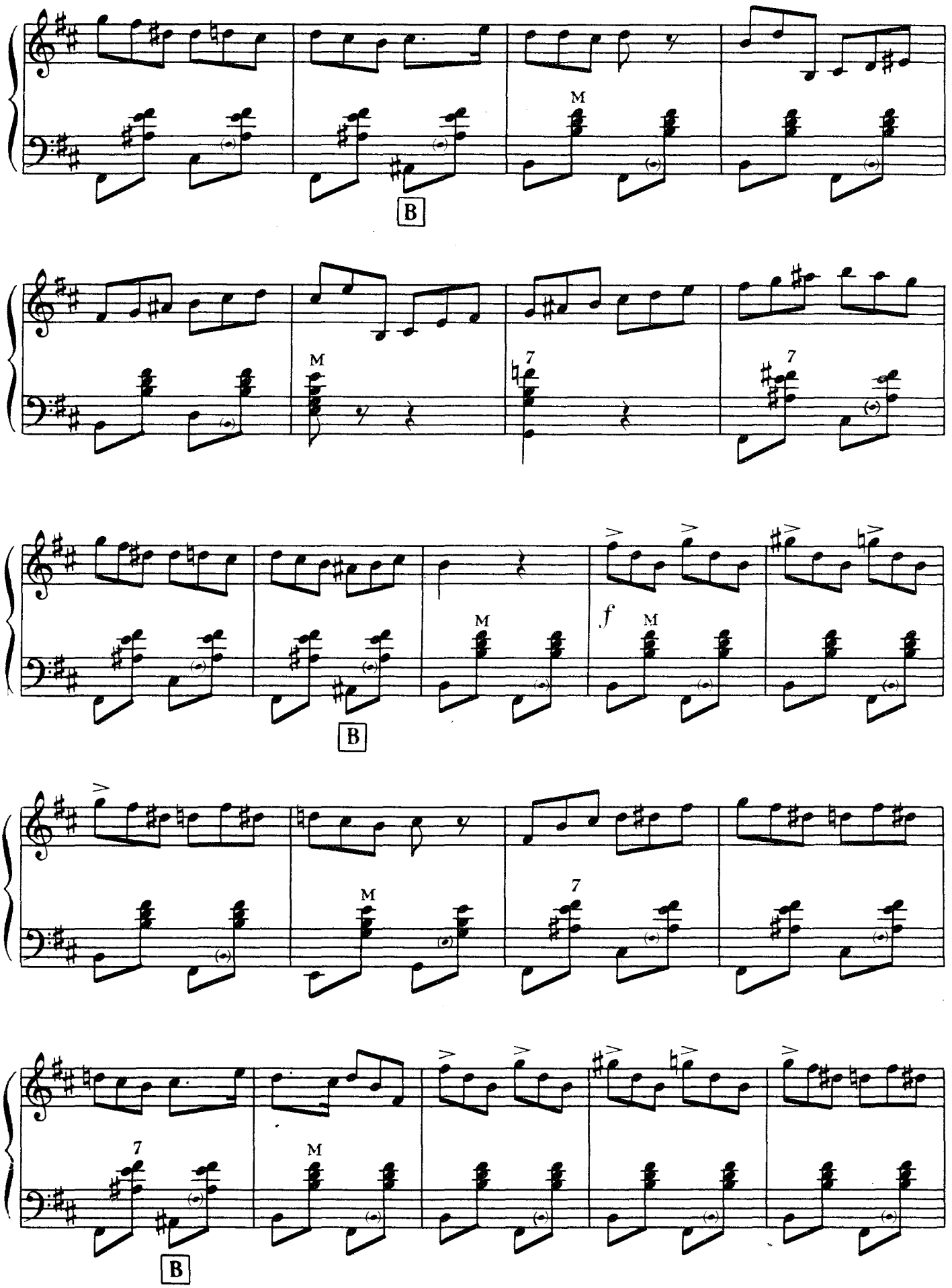
M
B
M
7
7
M
f
M
B
M
7
7
M
B

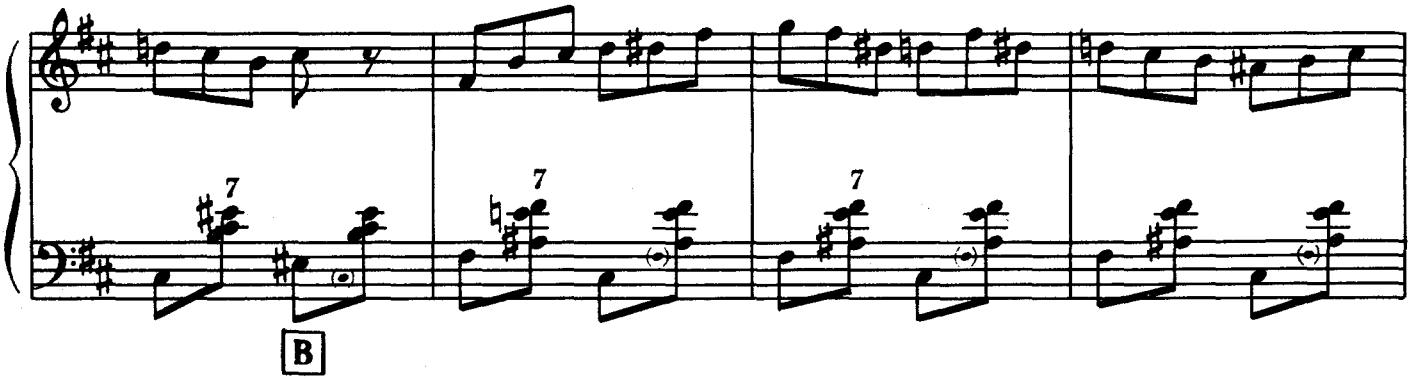

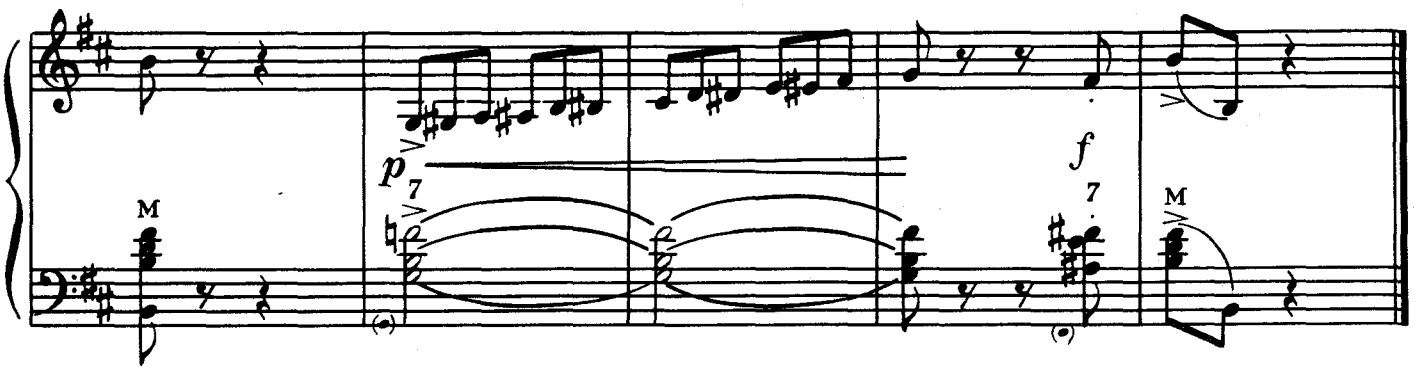

ТЕМА З ВАРІАЦІЯМИ

ТЕМА С ВАРИАЦИЯМИ

М. Литвин
(Білорусія)

Н. Литвин
(Белоруссия)

Sostenuto

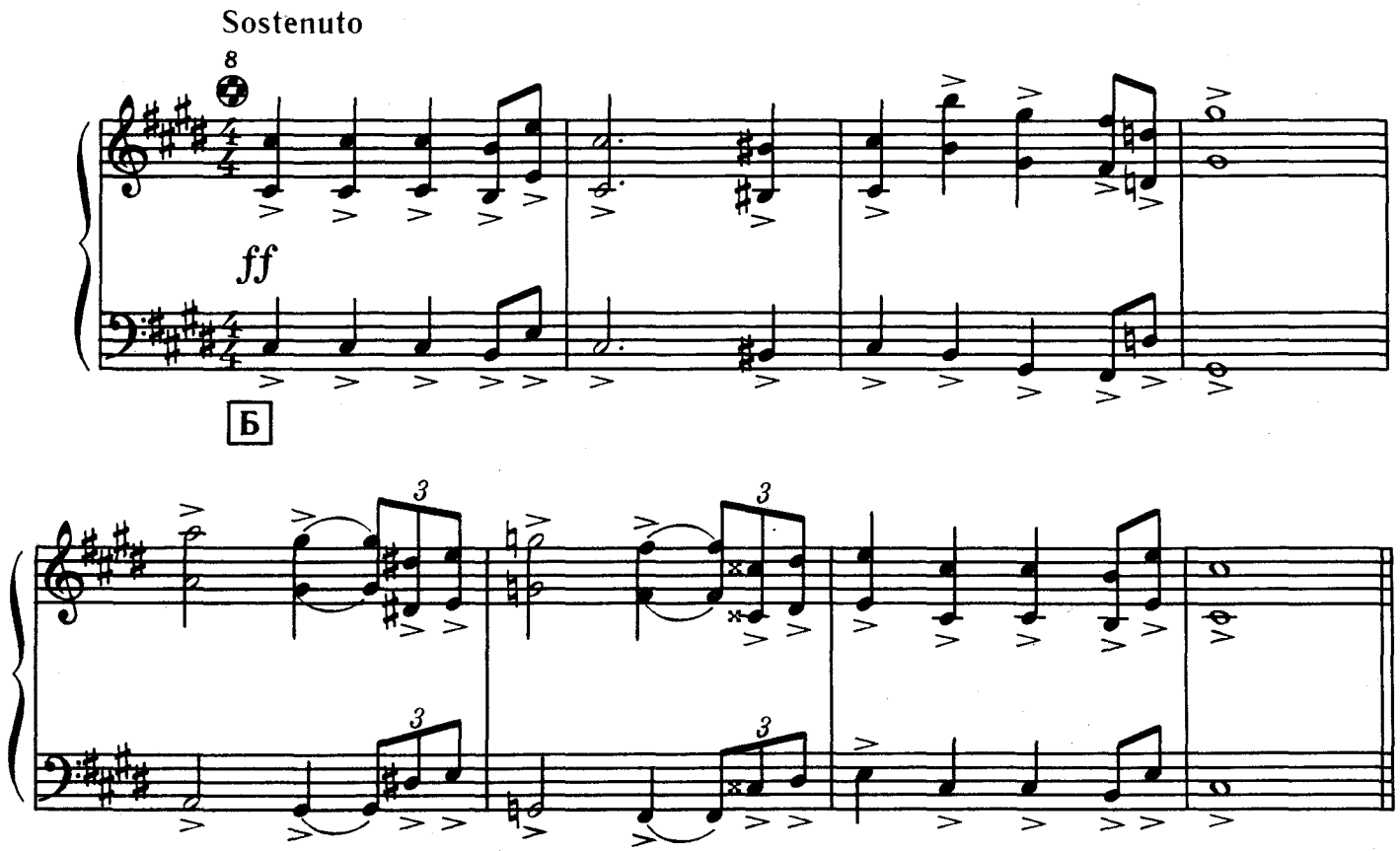

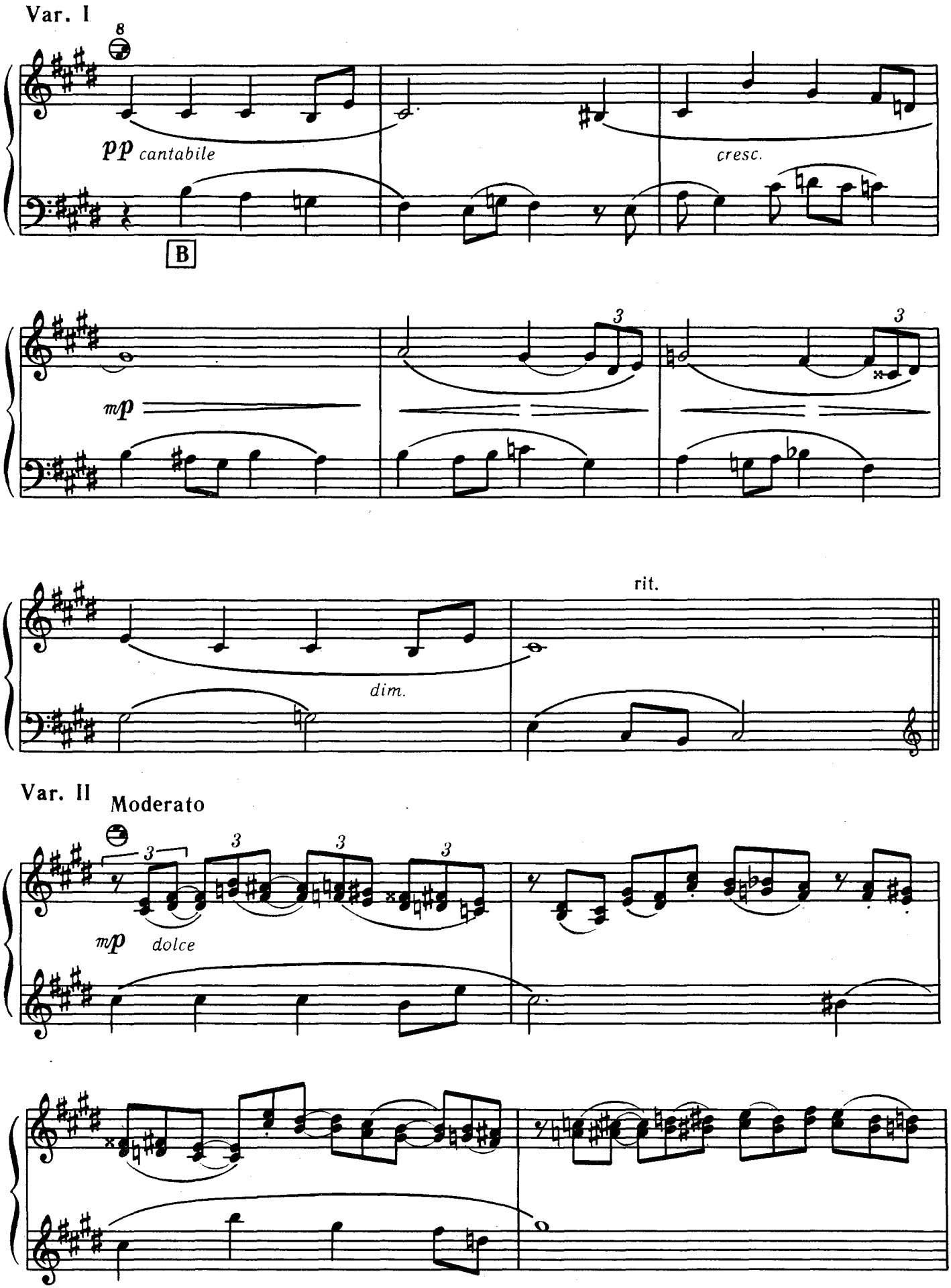
Var. I
8
pp cantabile
cresc.
B
mp
3
3
dim.
rit.
Var. II
Moderato
3
3
3
3
mp dolce

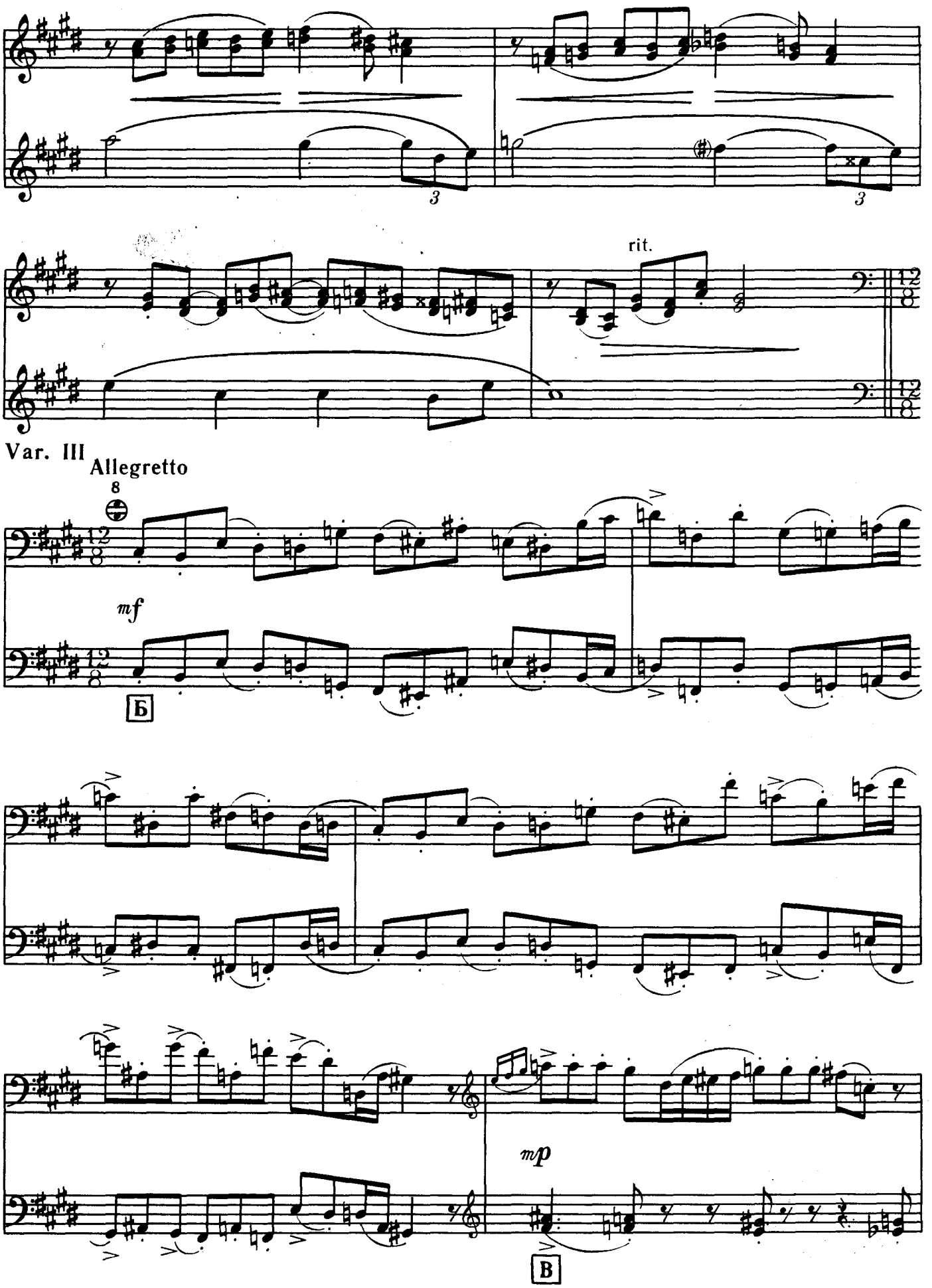
rit.
Var. III
Allegretto
mf
Б
mp
В

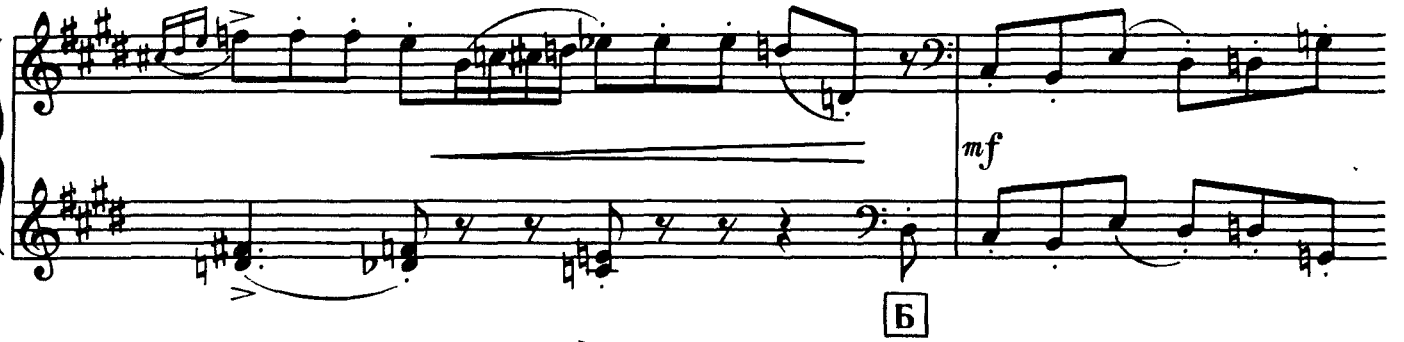

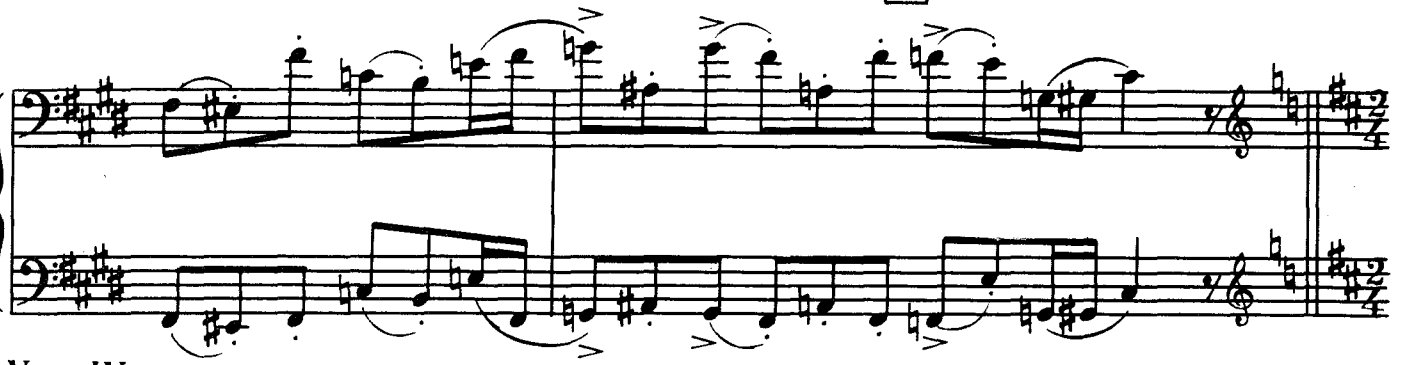

Var. IV

Vivo

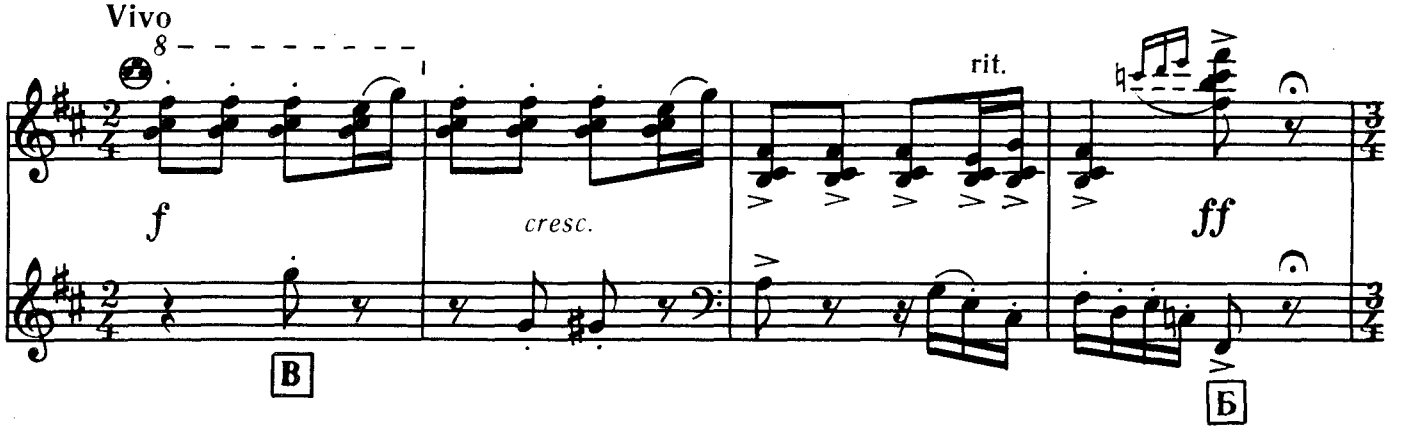

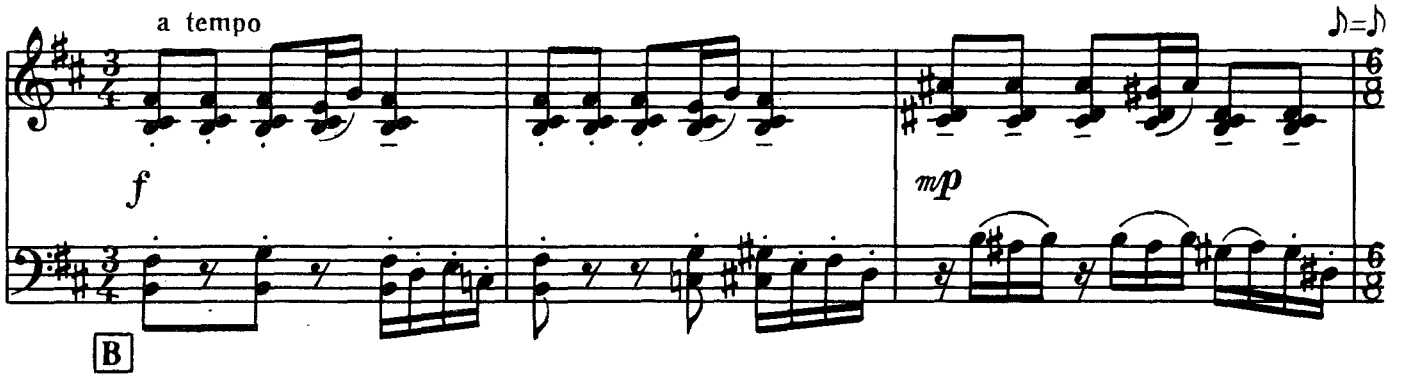

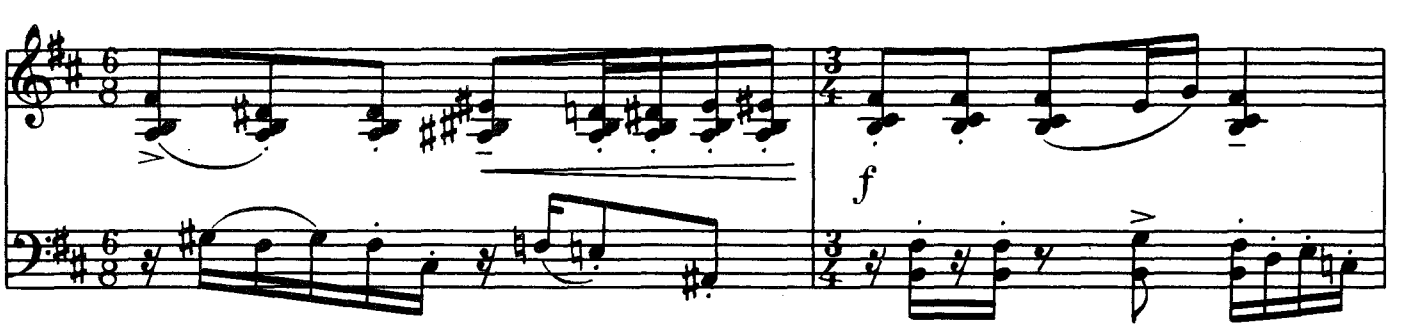

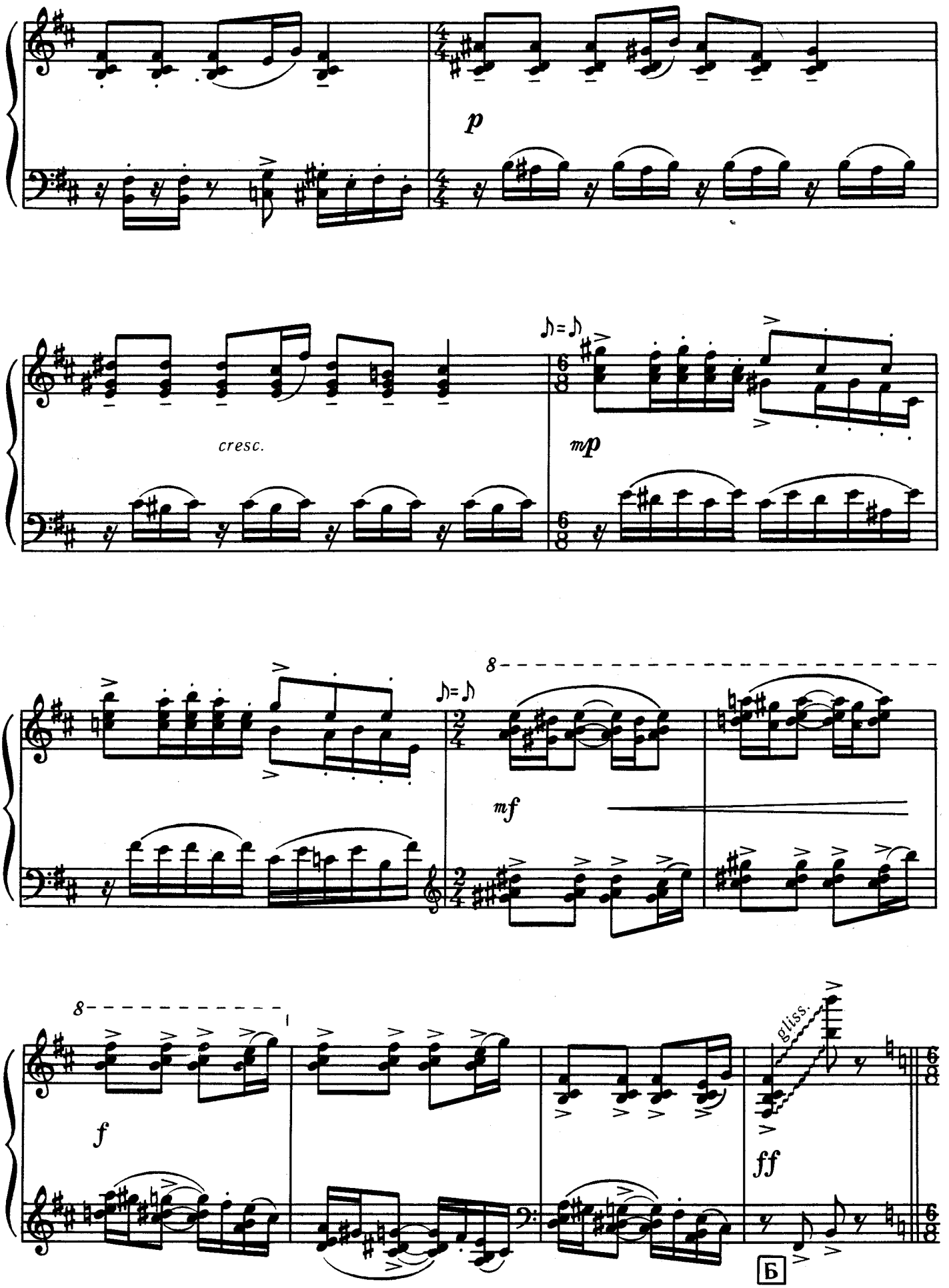
p
cresc.
mp
mf
f
ff
gliss.
Б

Var. V

Tranquillo

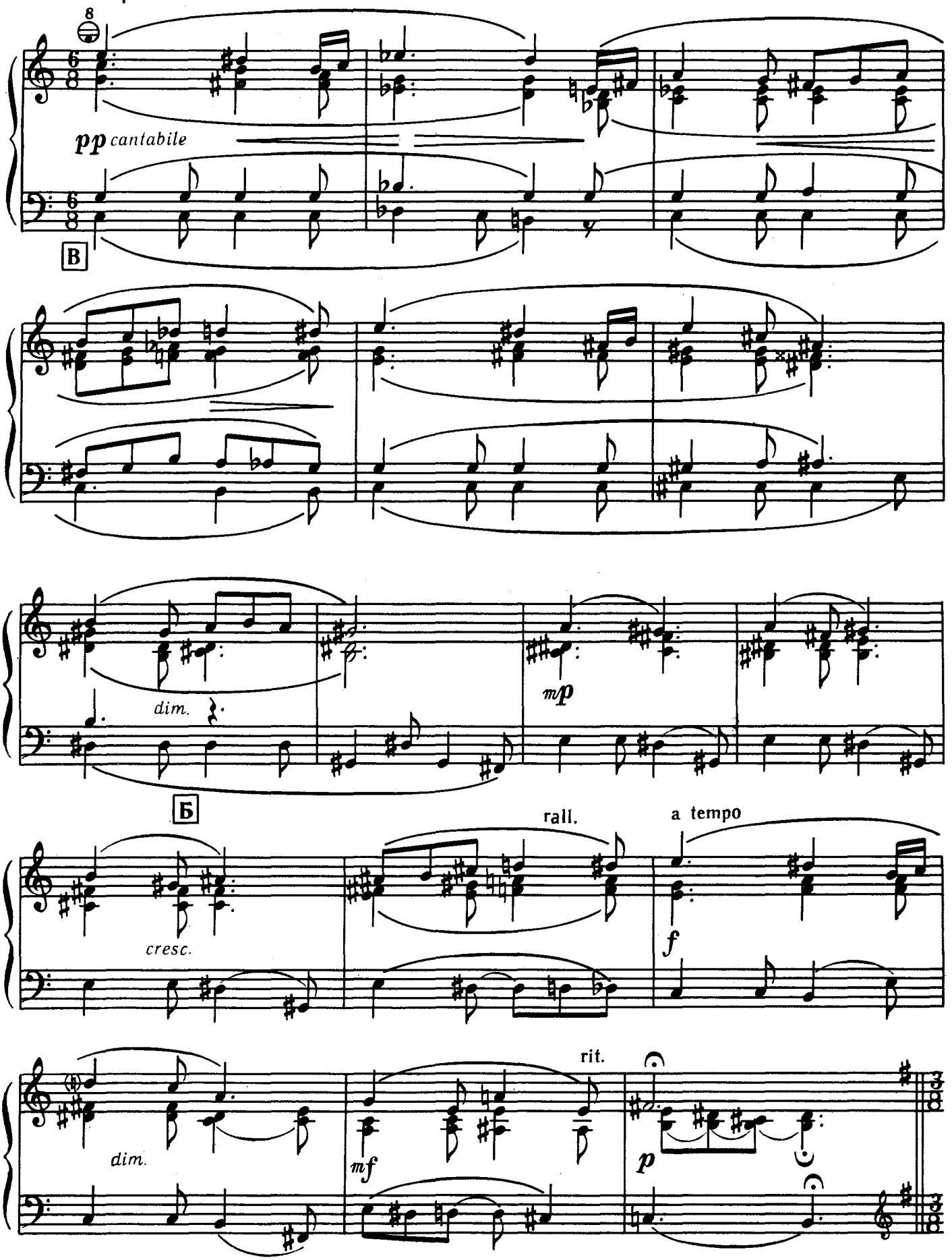

Var. VI

Scherzando

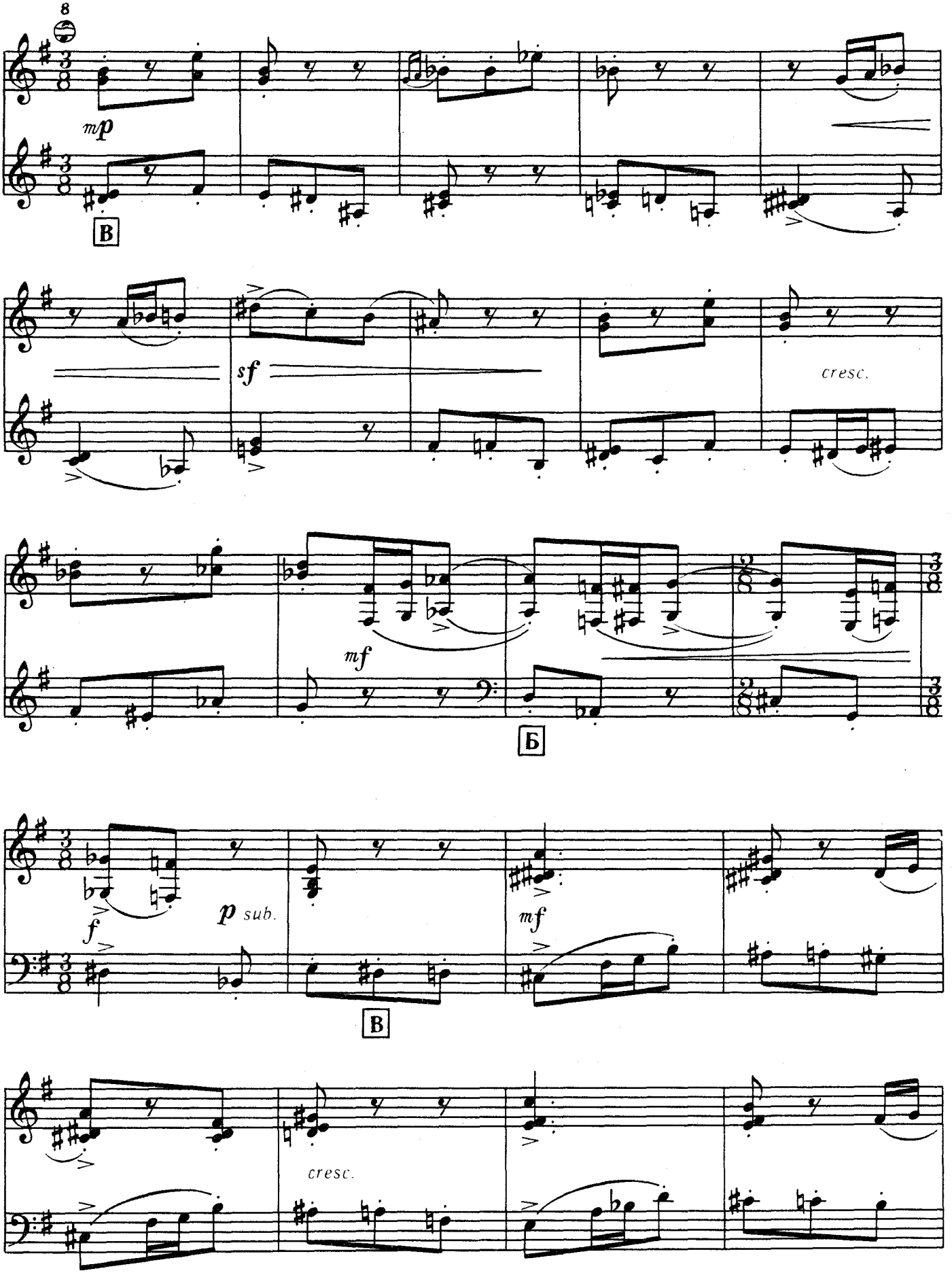

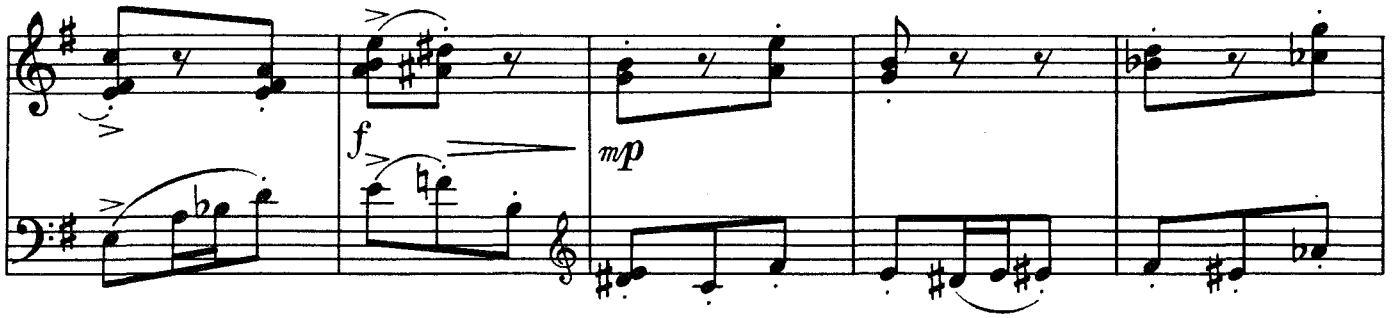

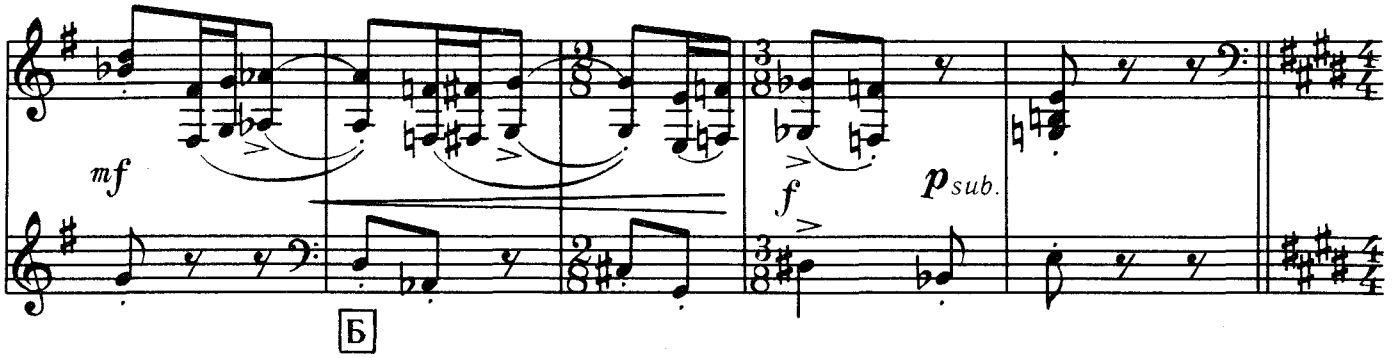

Var. VII

Moderato

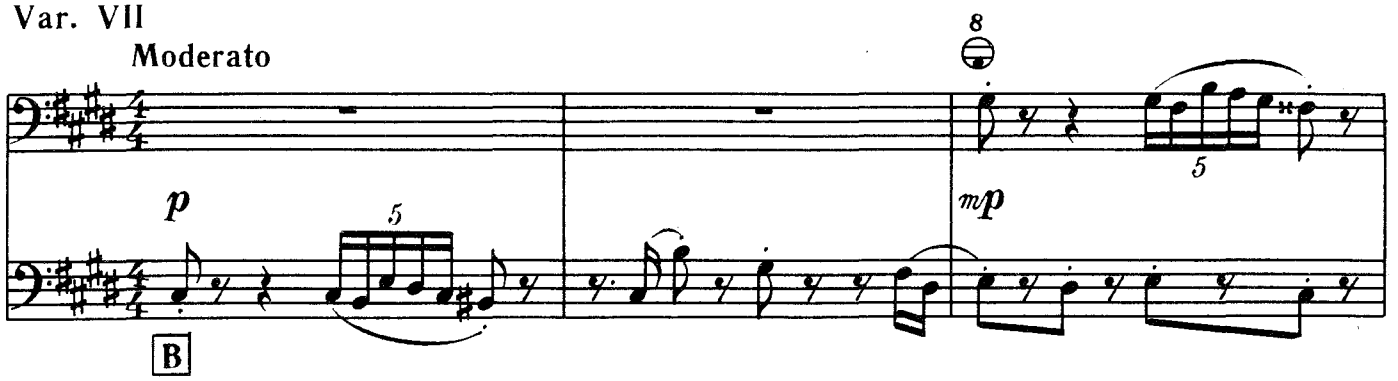

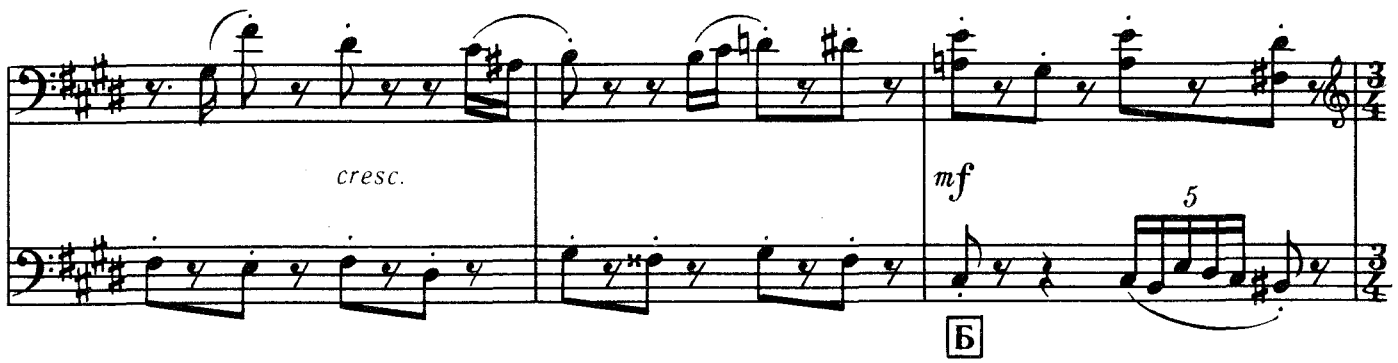

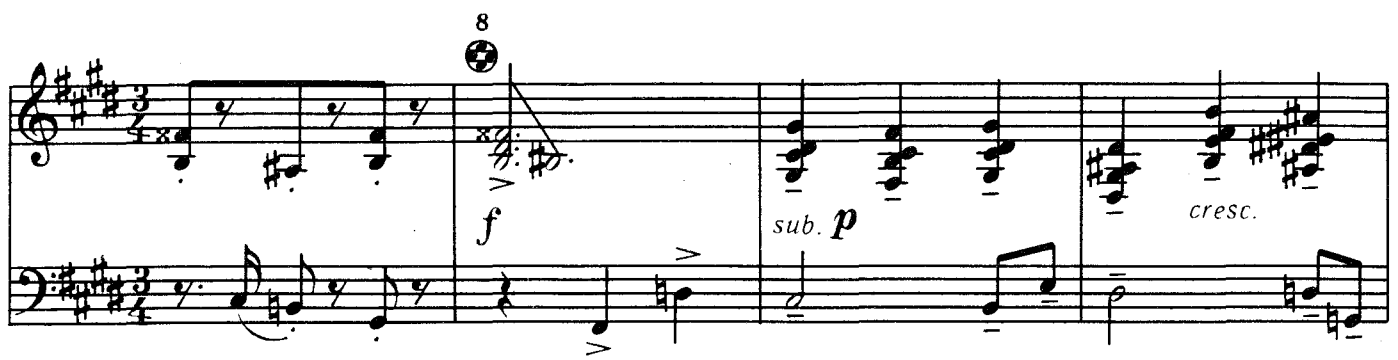

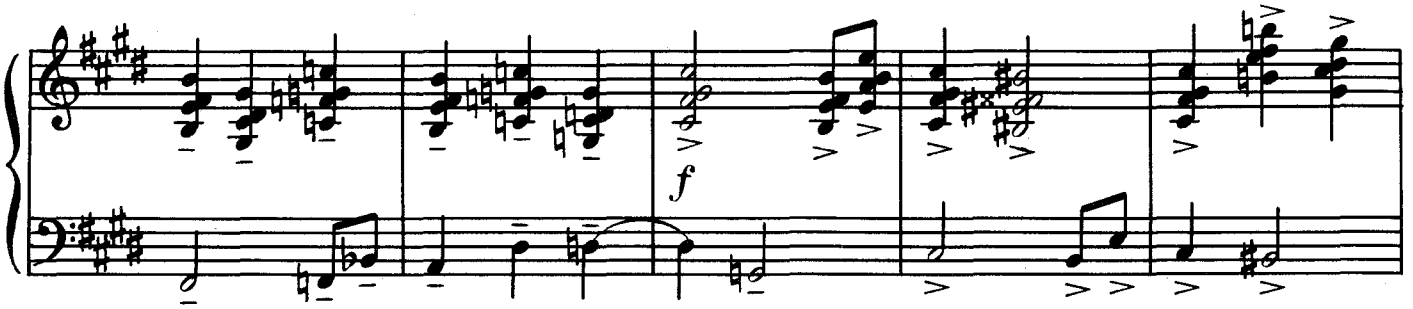

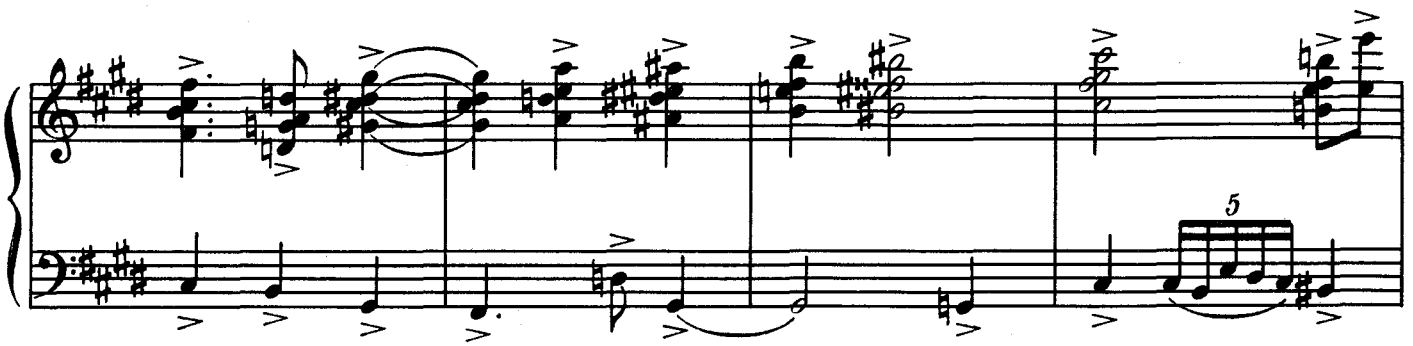

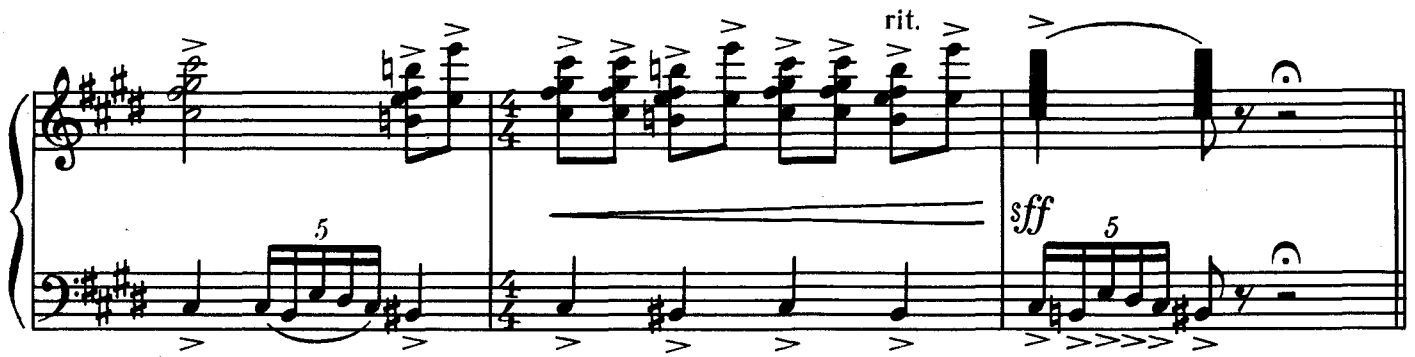

Var. VIII

Grave

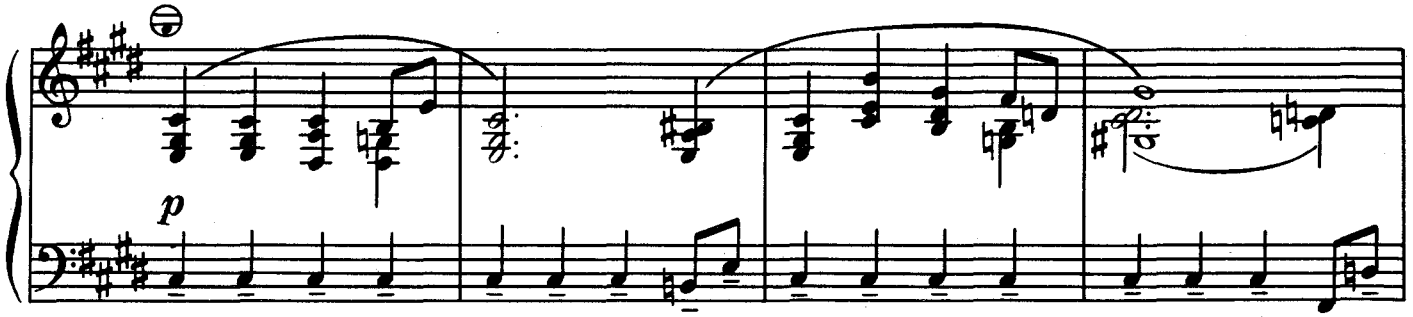

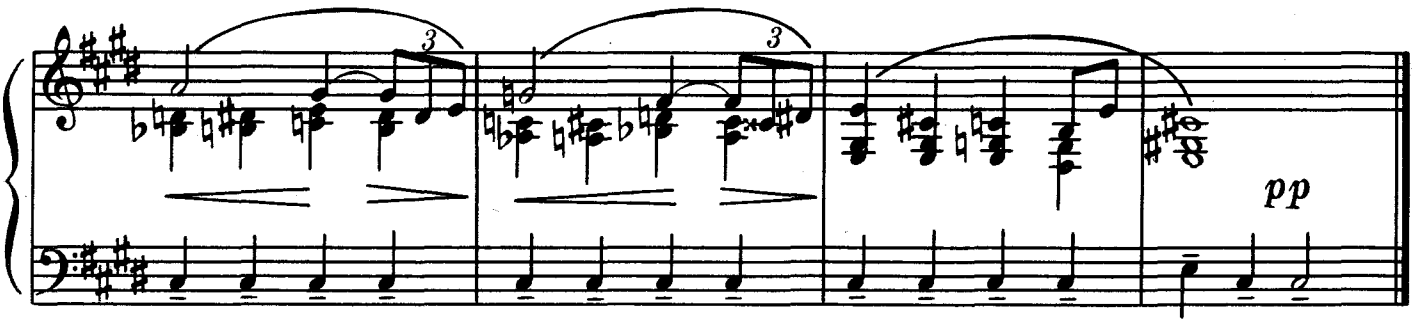

ВАРІАЦІЇ

на тему литовської народної пісні
«Що то парубок замислив»

В. Шведас

(Литва)

ВАРИАЦИИ

на тему литовской народной песни
«Что же молодец задумал»

В. Шведас

(Литва)

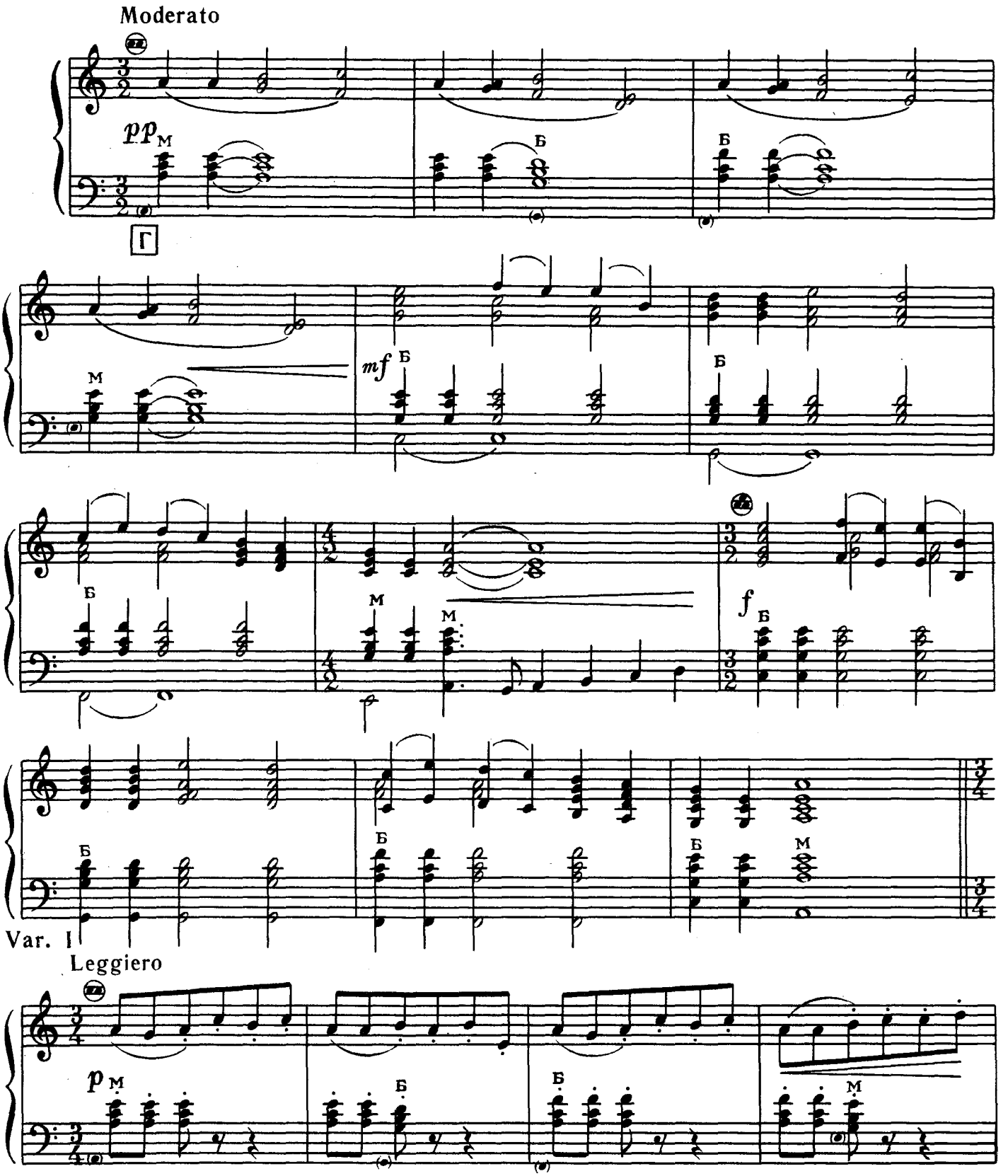

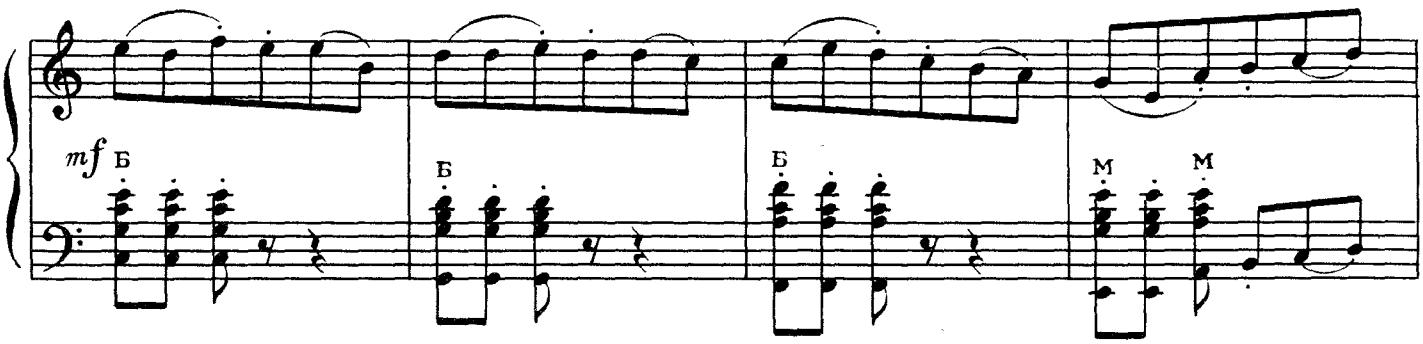

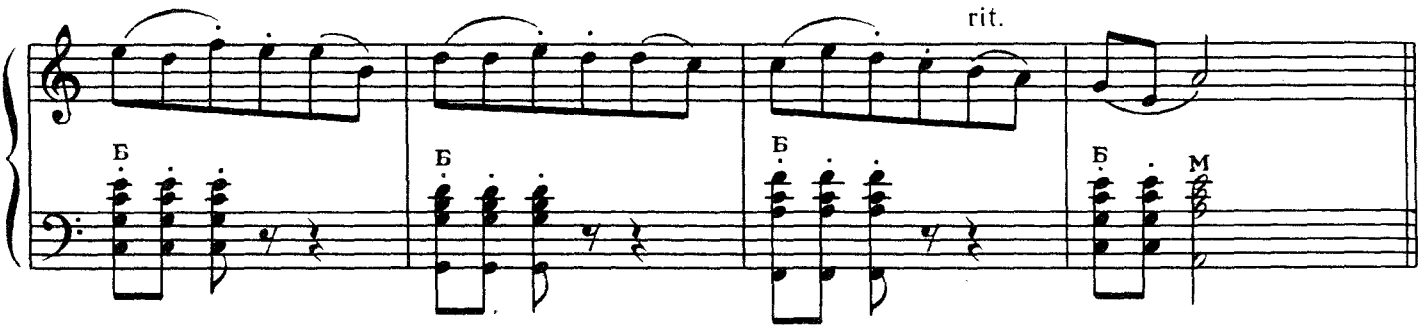

Var. II

Allegro risoluto

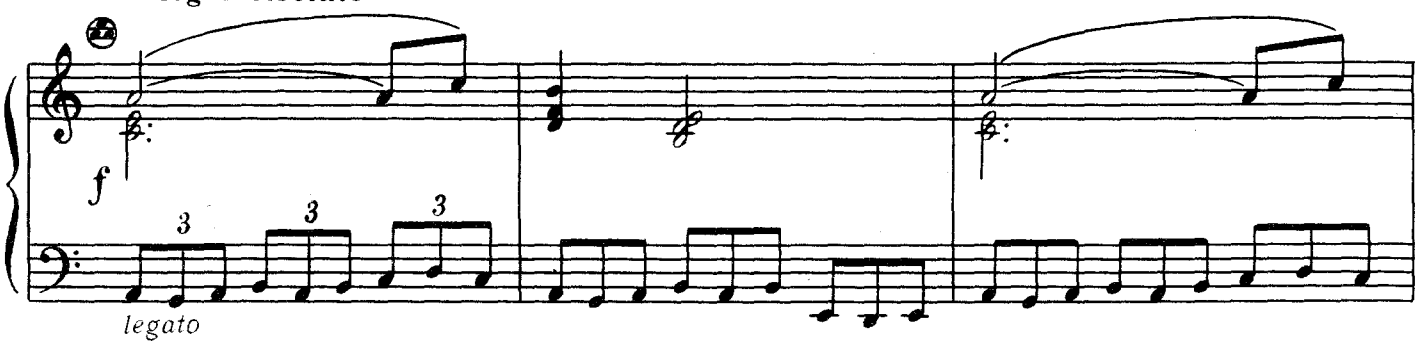

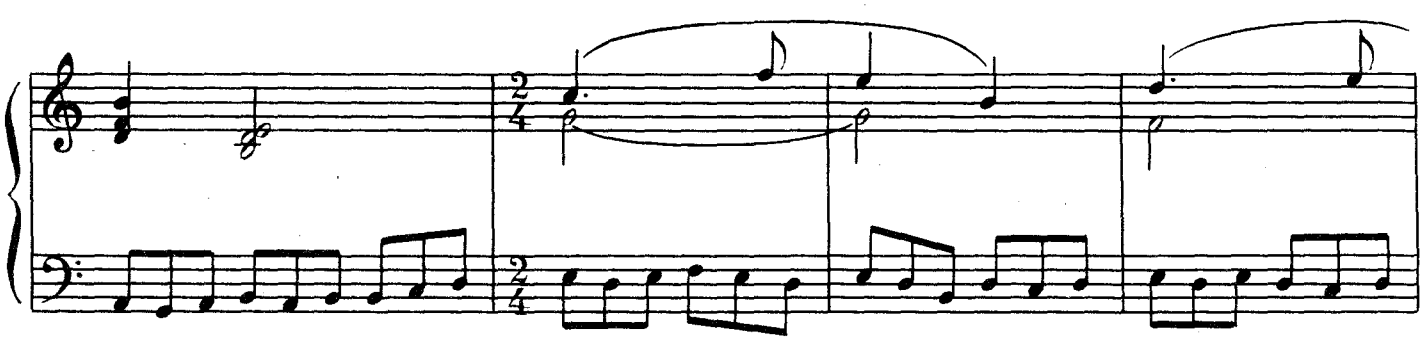

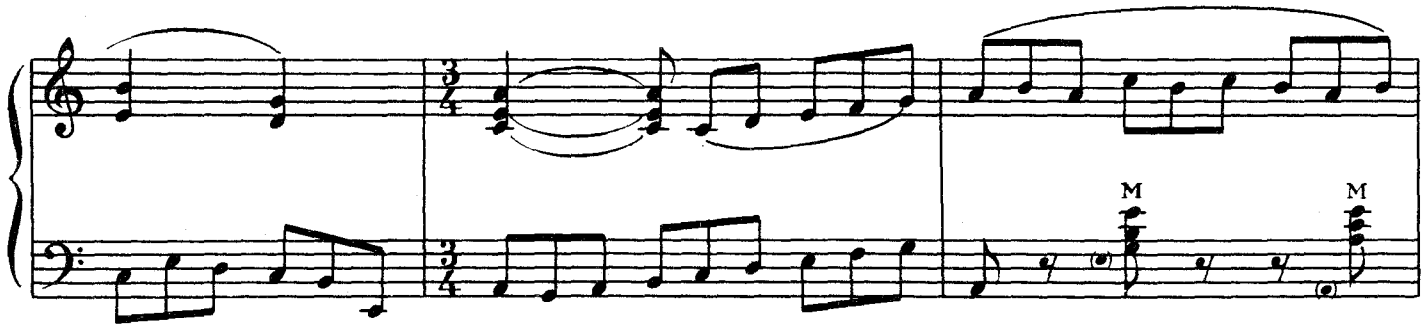

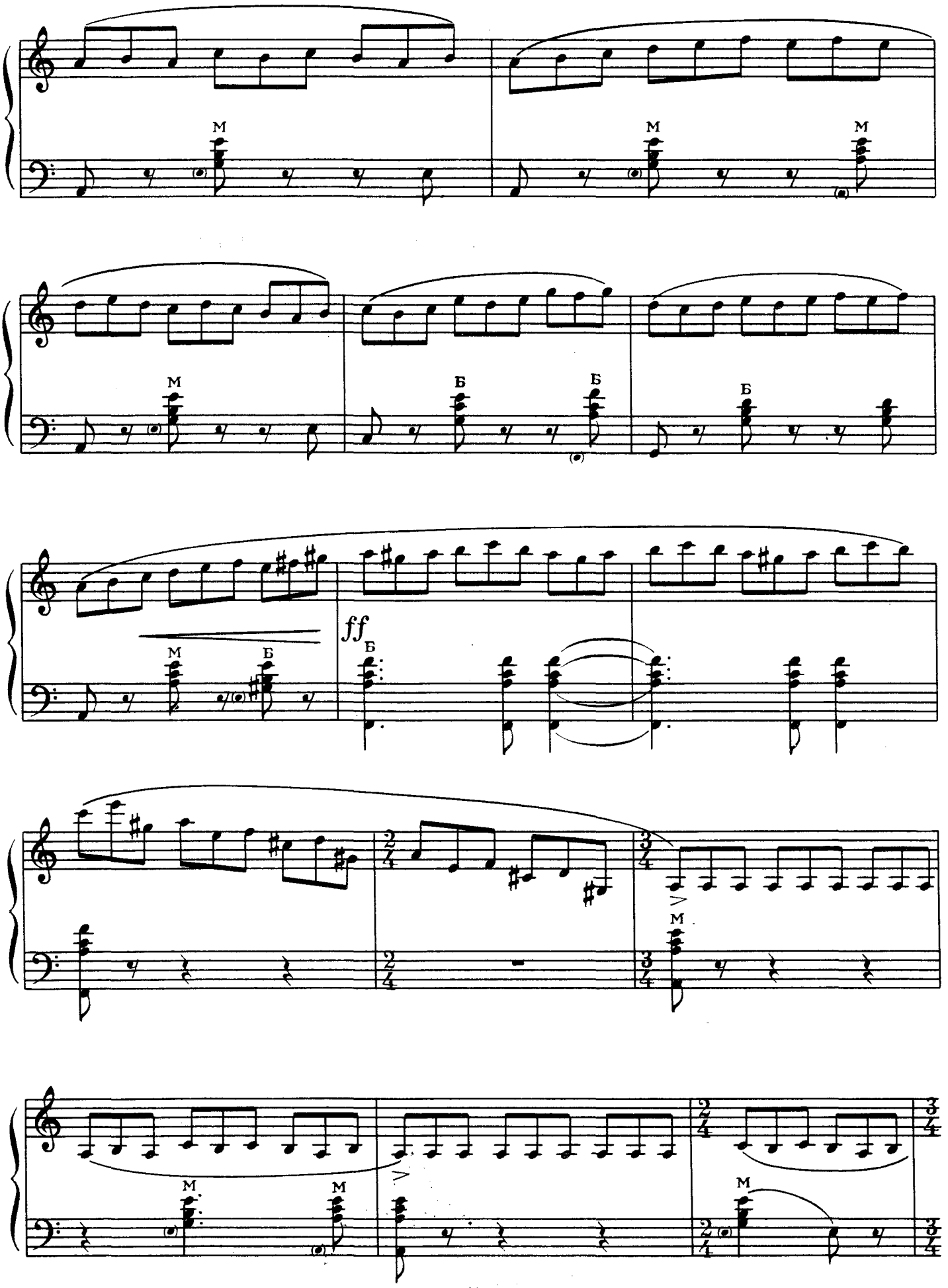
M
M
M
M
Б
Б
Б
M
Б
ff
Б
M
M
M
M

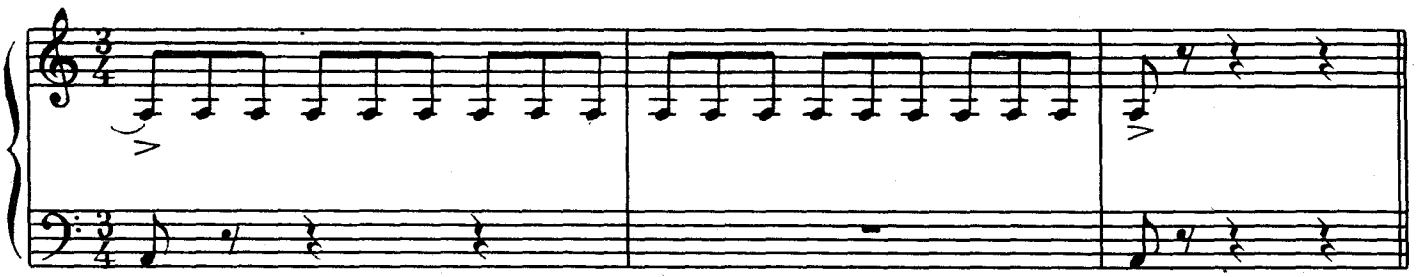

Var. III

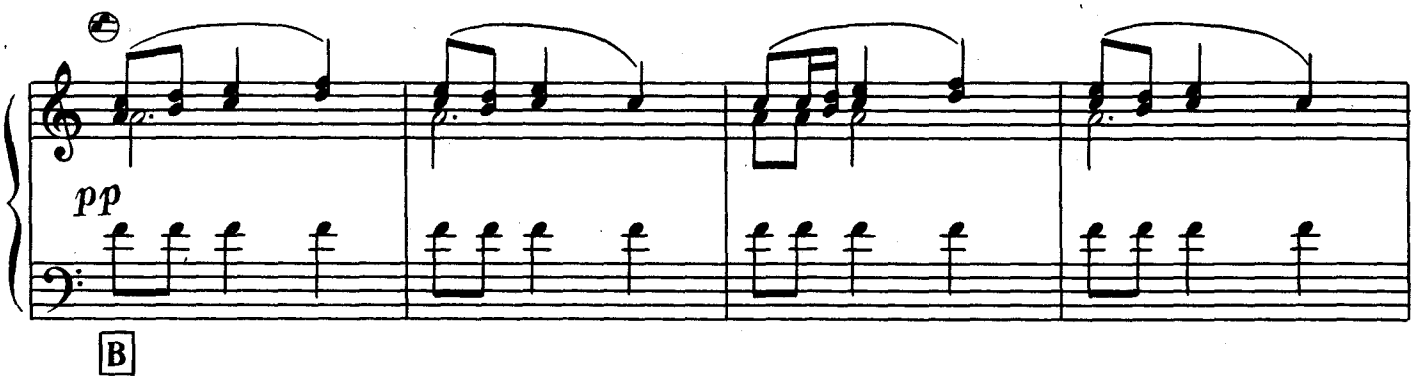

B

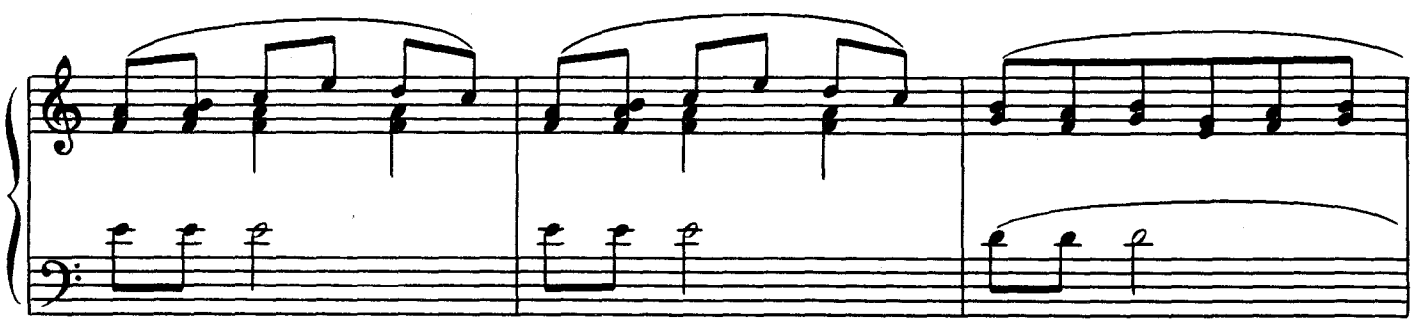

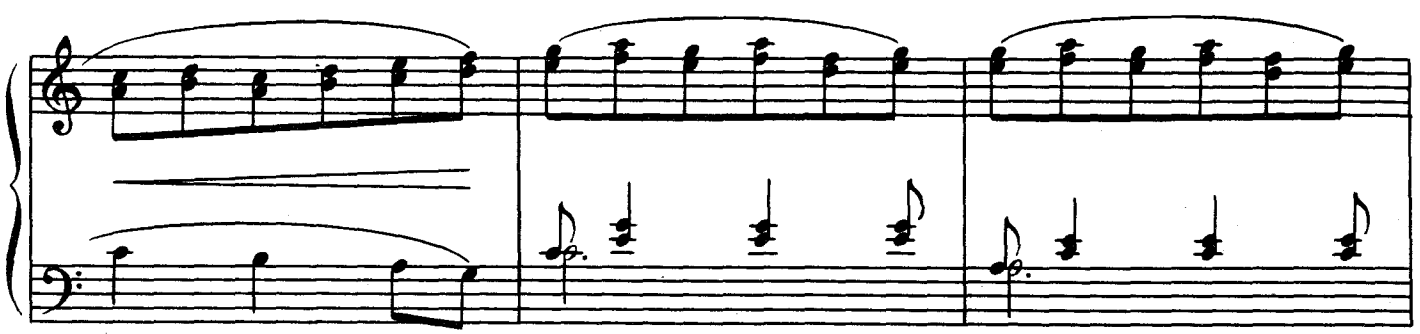

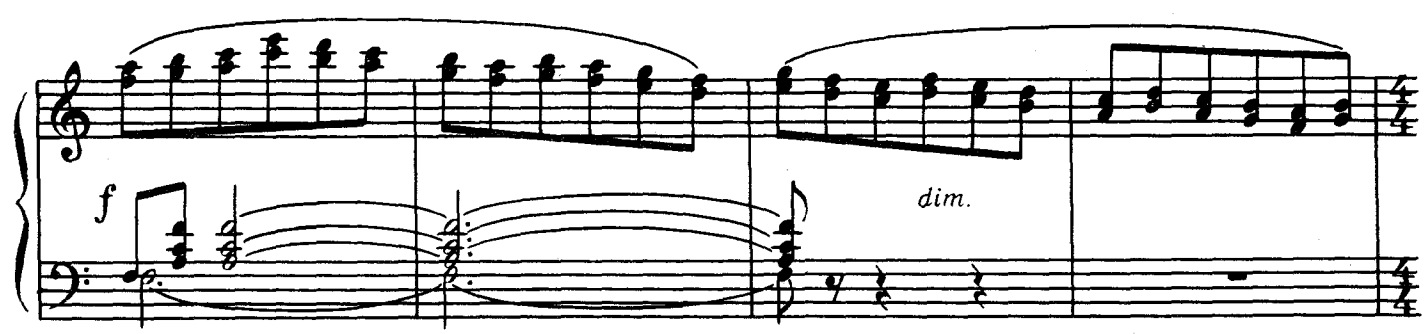

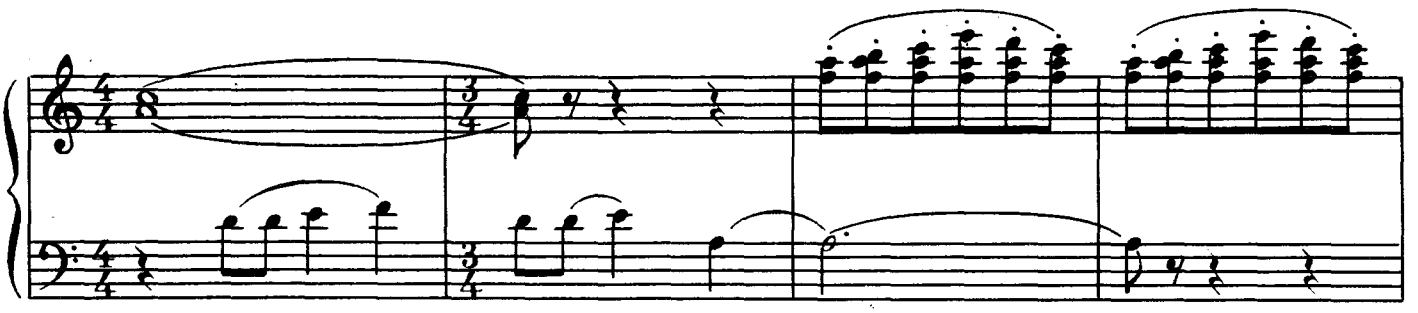

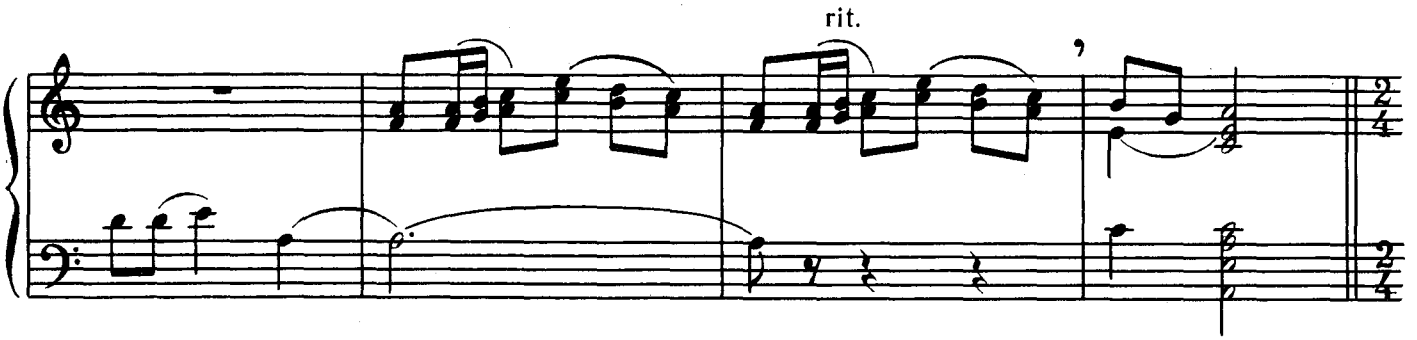

Var. IV

Allegro capriccioso

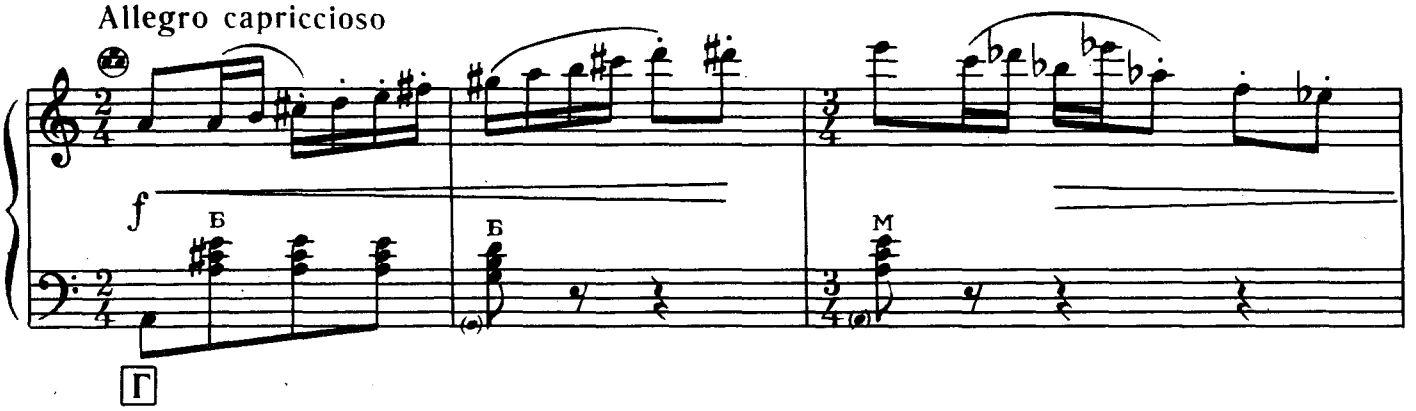

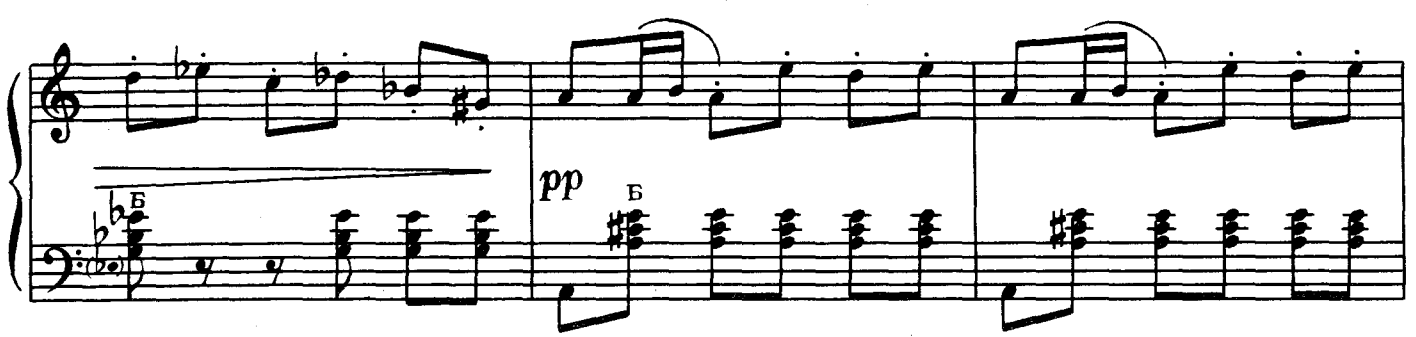

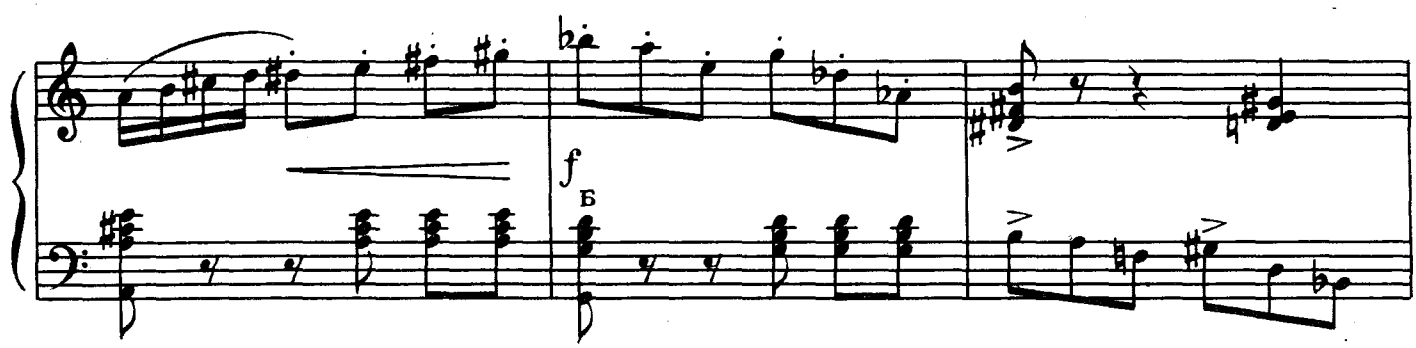

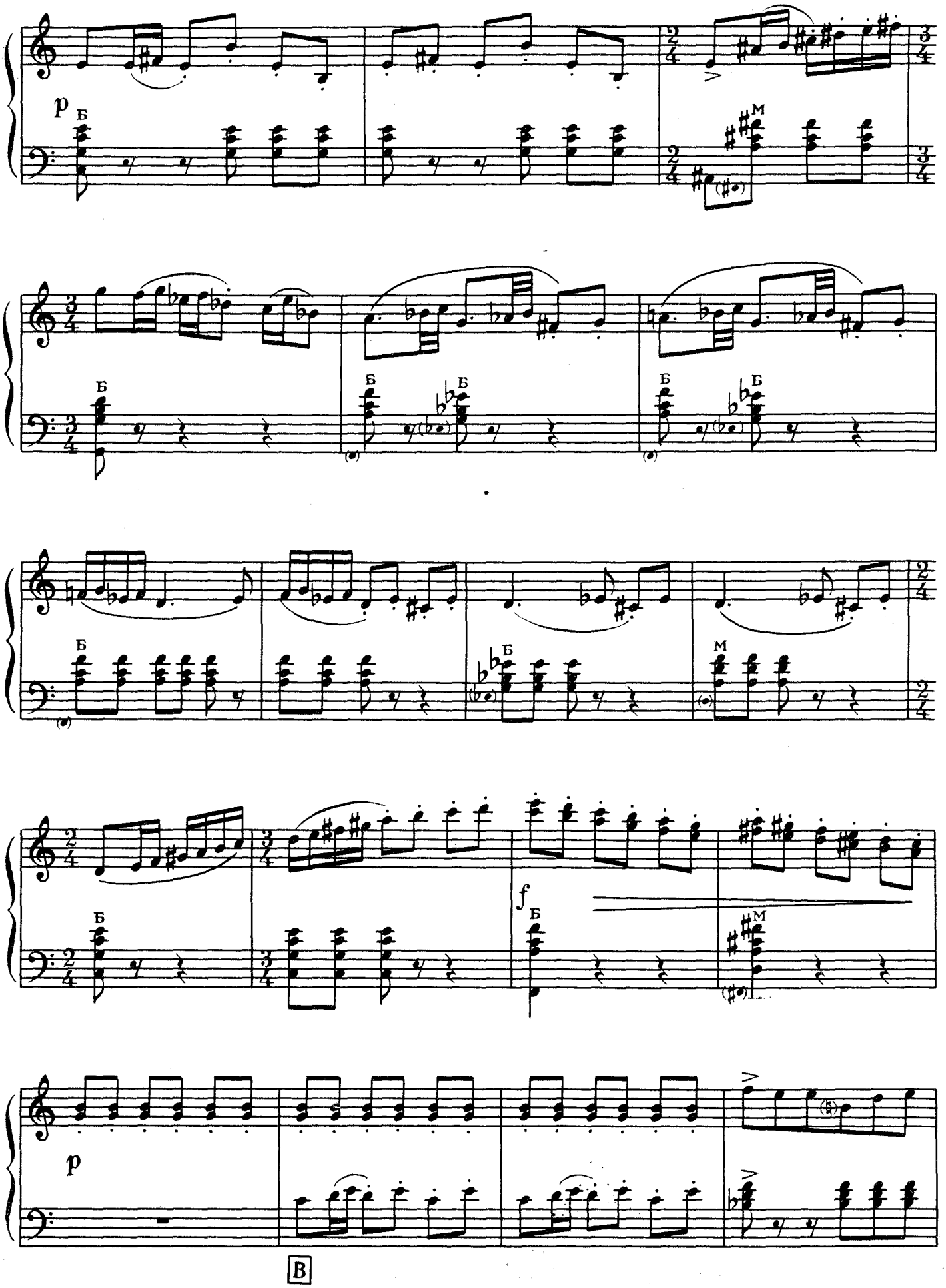
p
Б
М
Б
Б
Б
Б
Б
Б
Б
М
f
Б
М
p
В

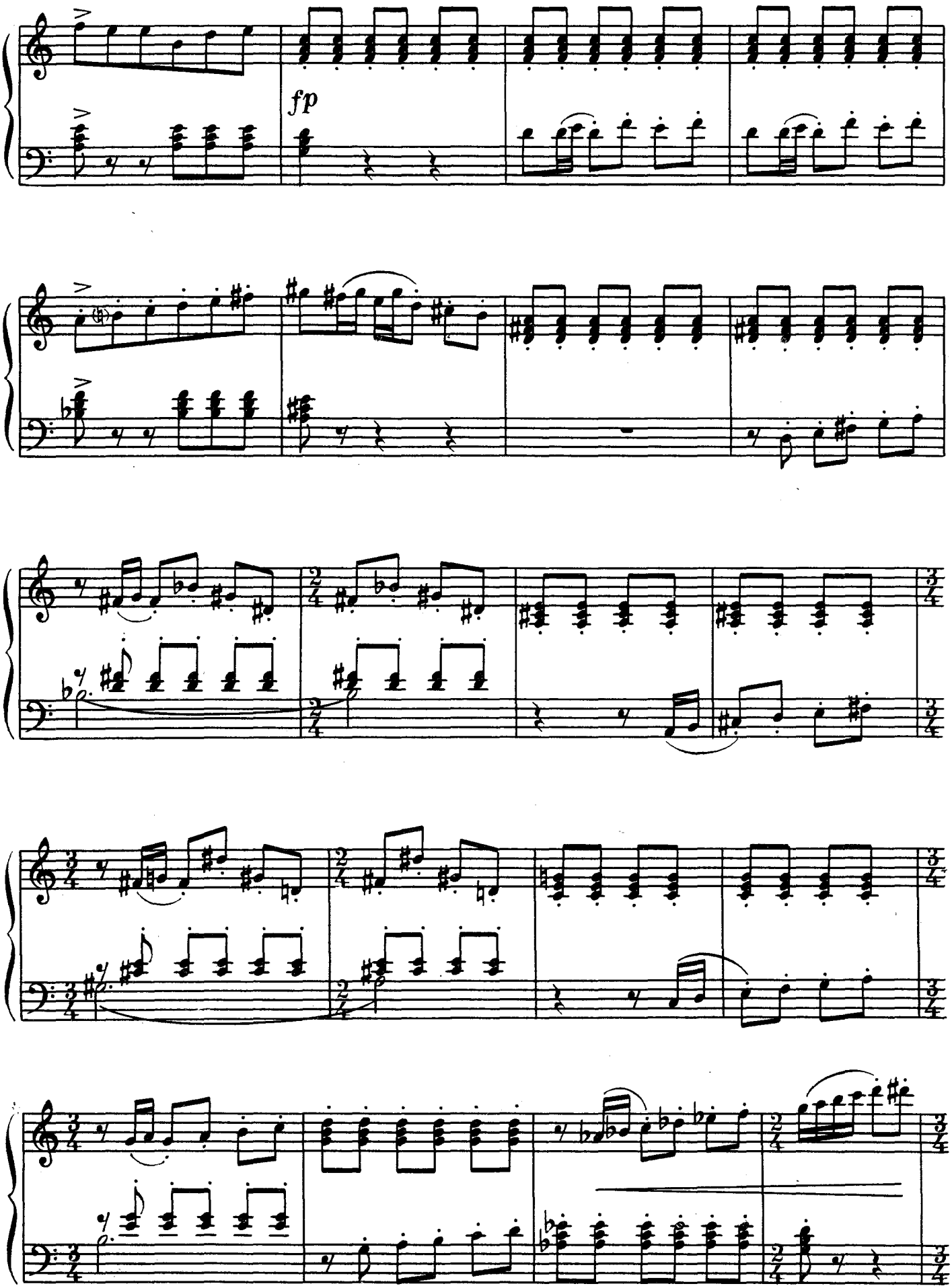
fp

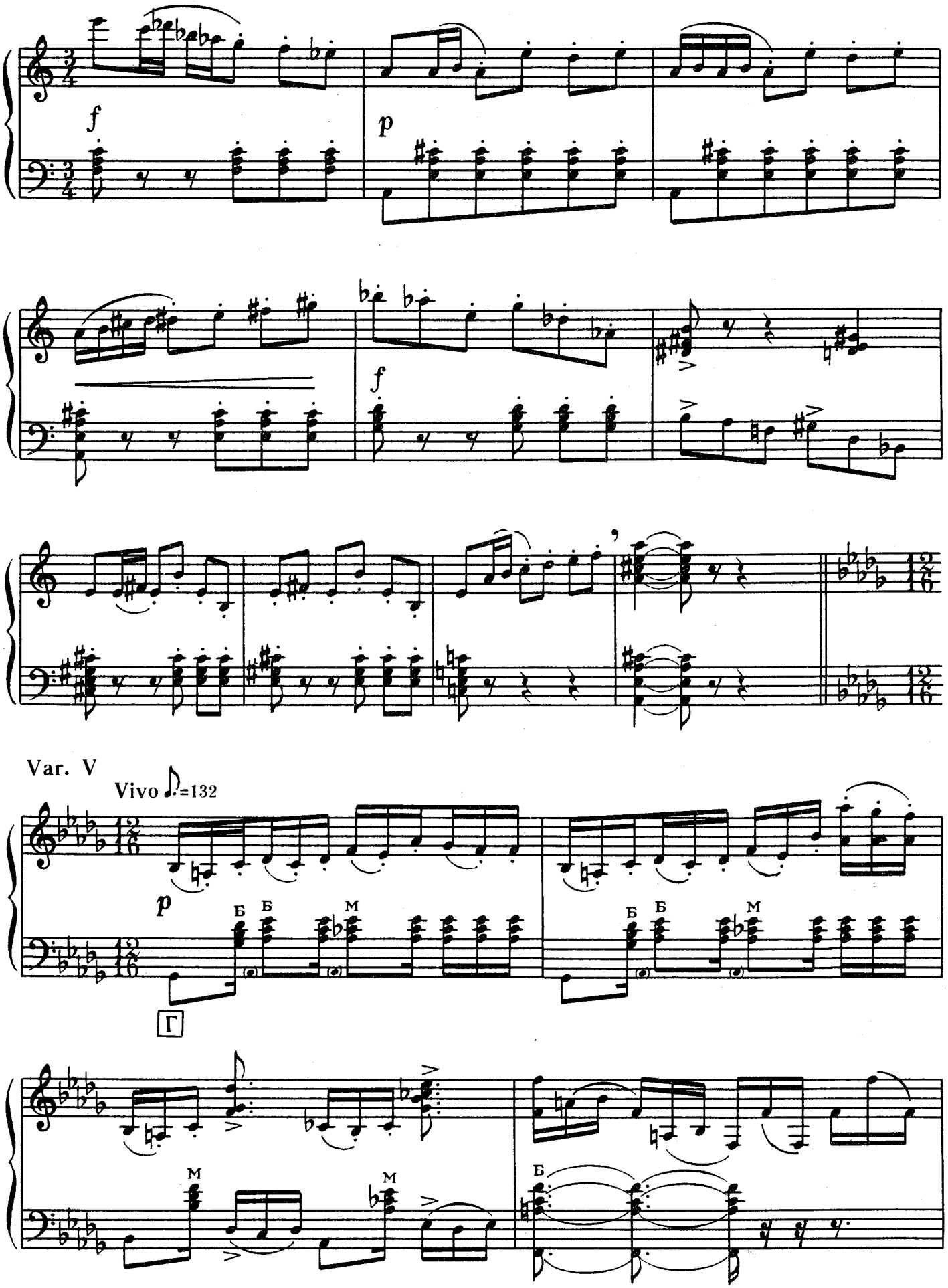
f
p
f
Var. V
Vivo ♩.=132
p
Б
Б
М
Г
М
М
Б

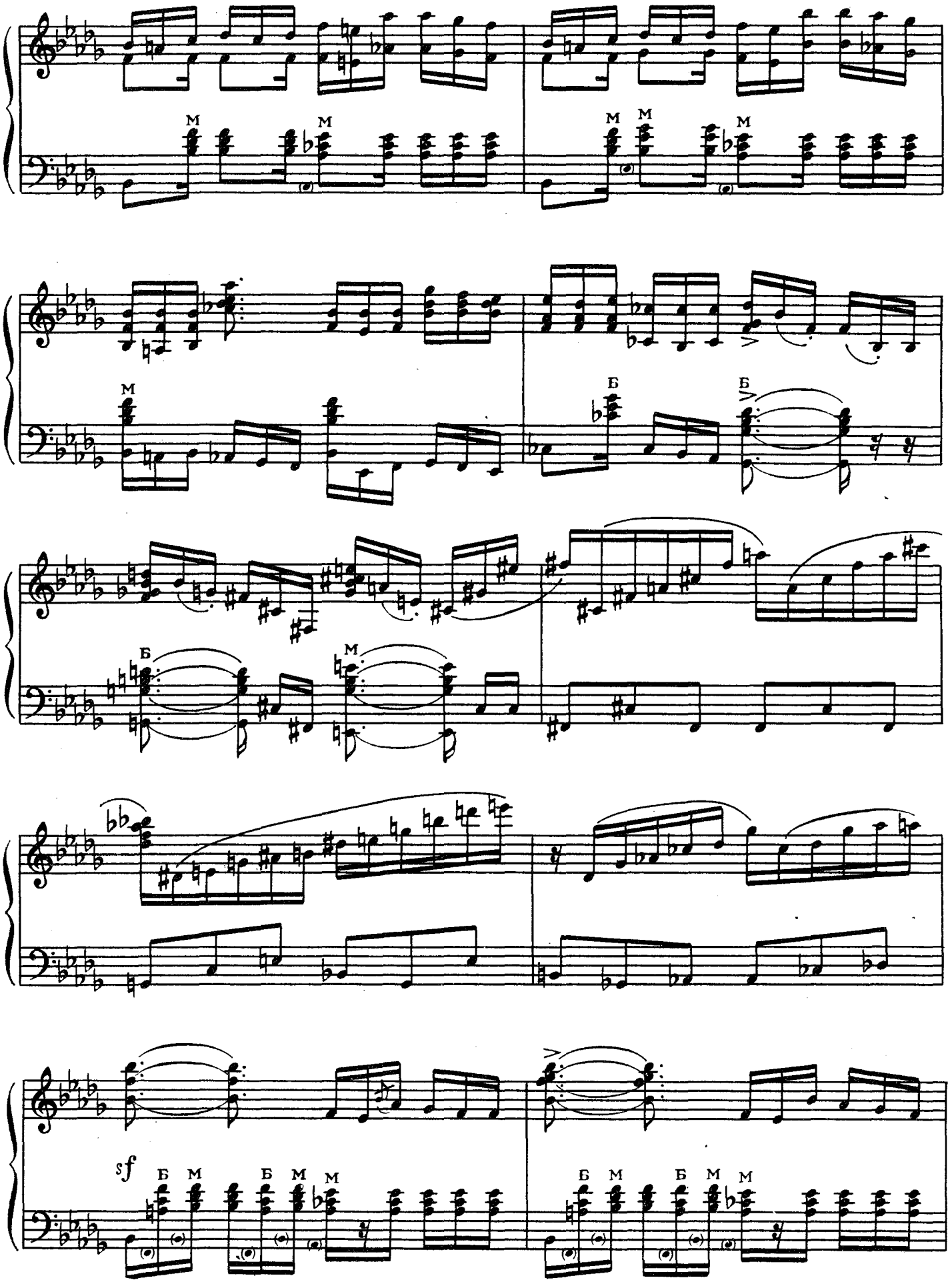
М
М
М
М
М
Б
Б
Б
М
sf
Б М
Б М
М
Б М
Б М
М

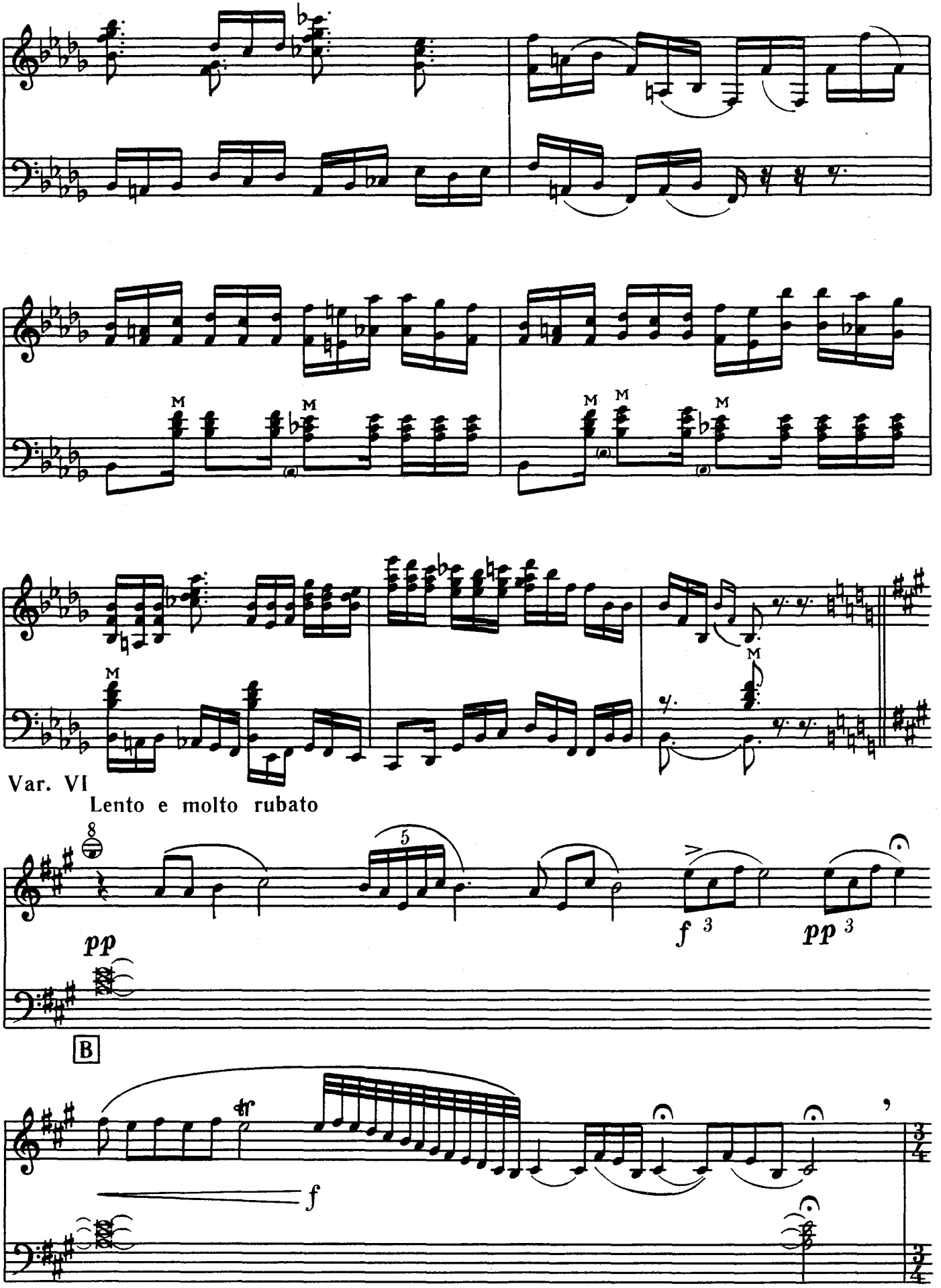
M
M
M
M
M
M
M
Var. VI
Lento e molto rubato
8
5
pp
f 3
pp 3
B
tr
f
3/4
3/4

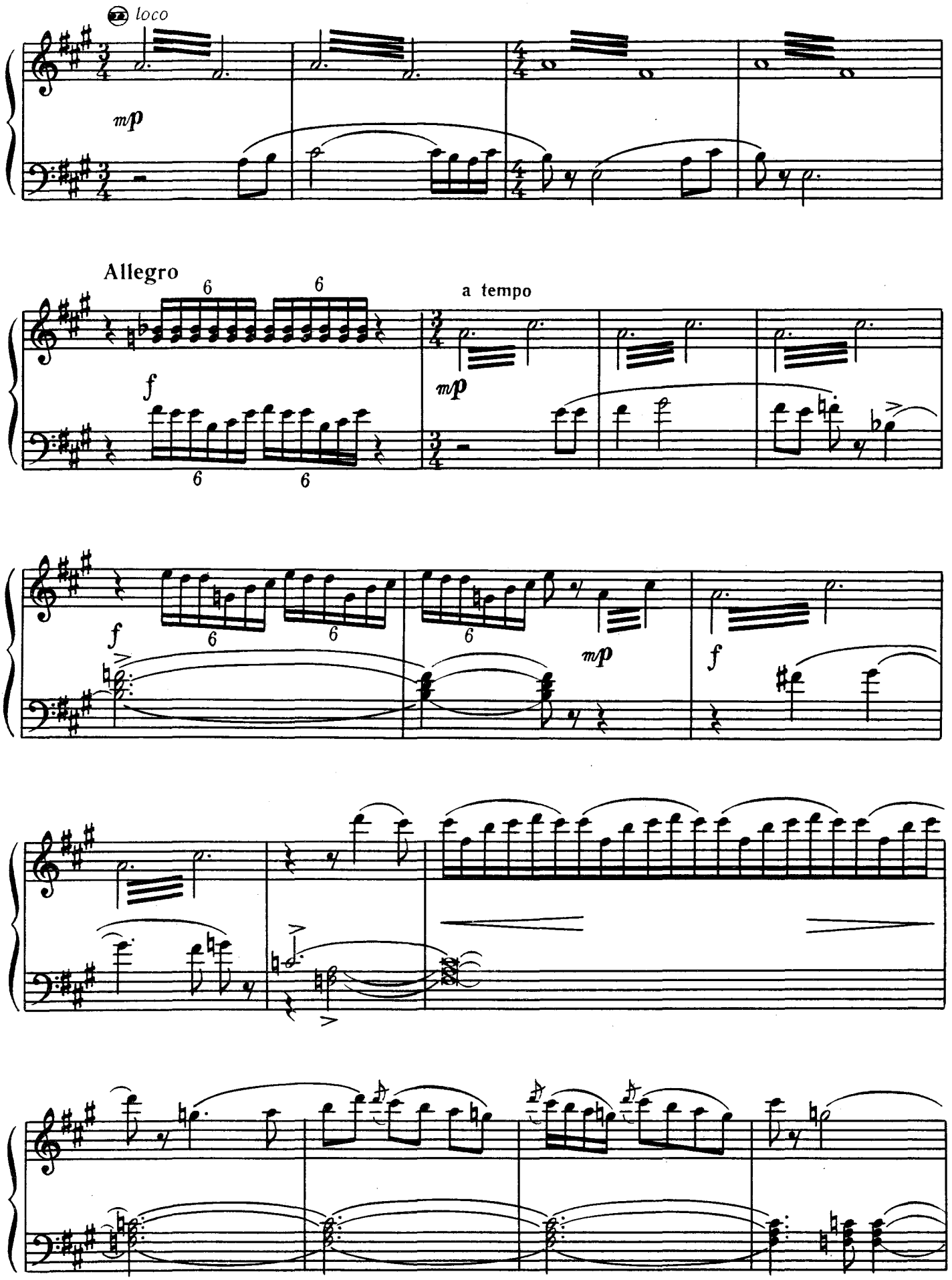
loco
mp
Allegro
6
6
a tempo
f
mp
6
6
f
6
6
mp
f

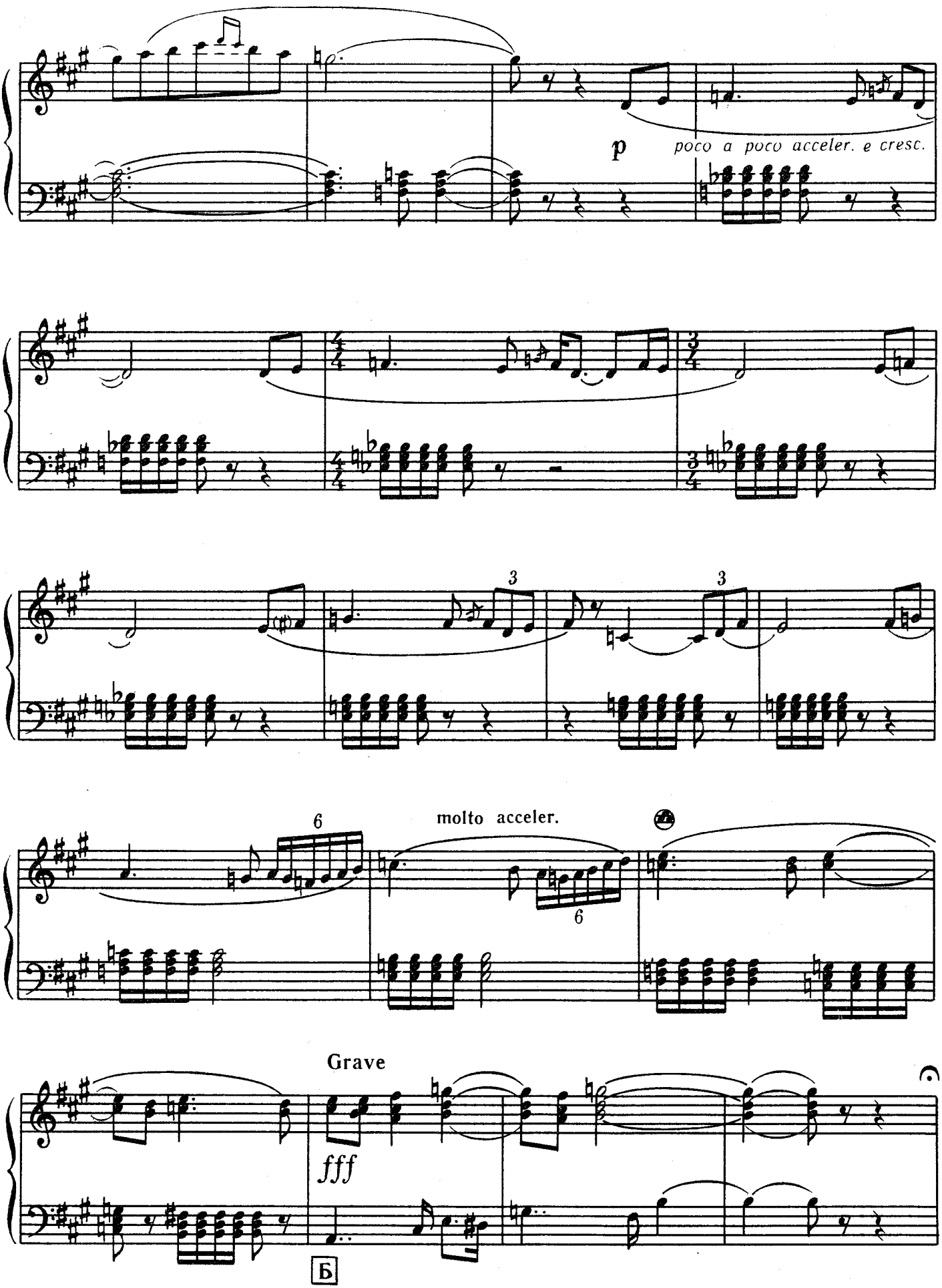
p
poco a poco acceler. e cresc.
molto acceler.
Grave
fff
Б

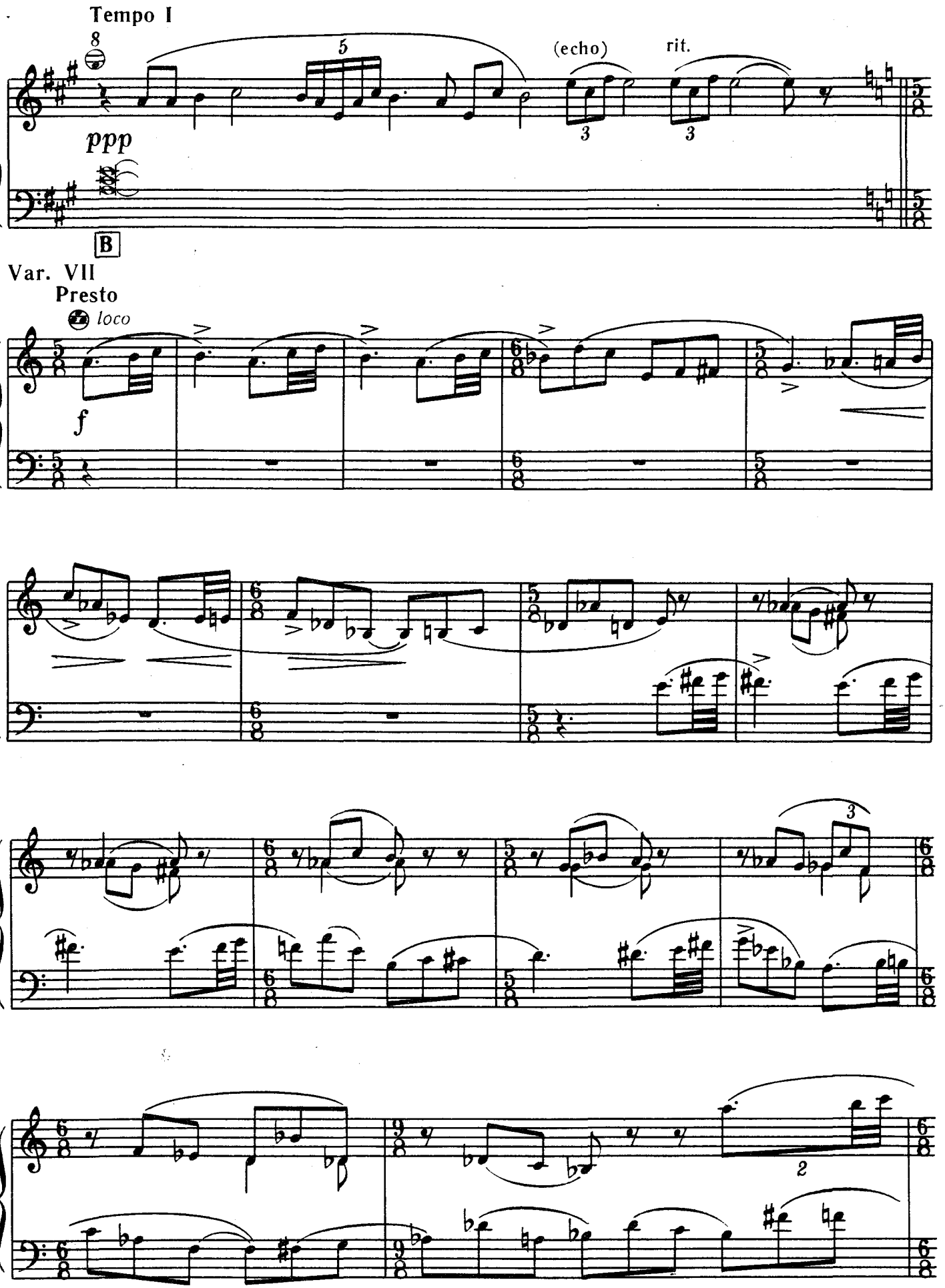
Tempo I
8
5
(echo)
rit.
ppp
B
Var. VII
Presto
loco
f
3
2

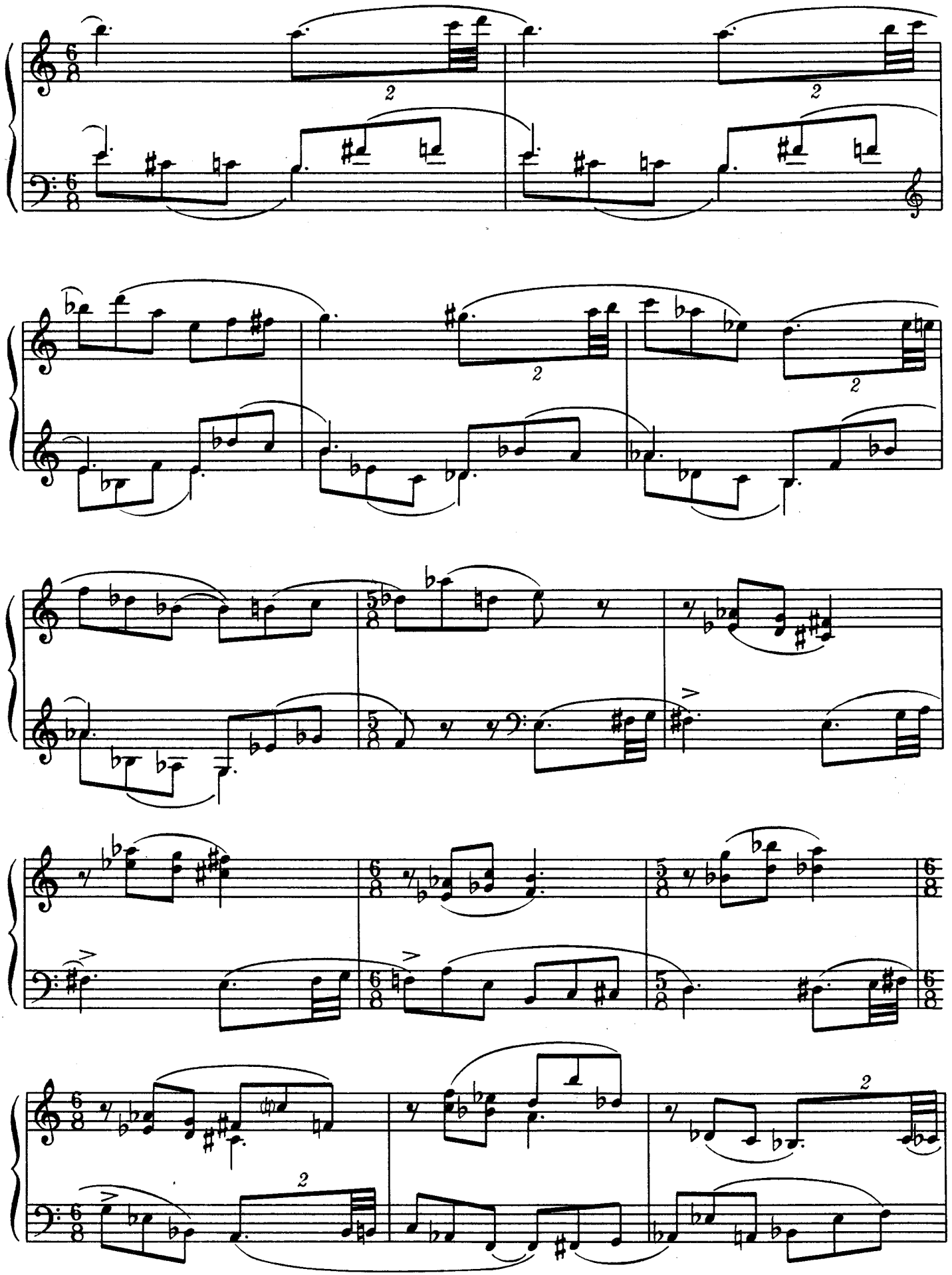

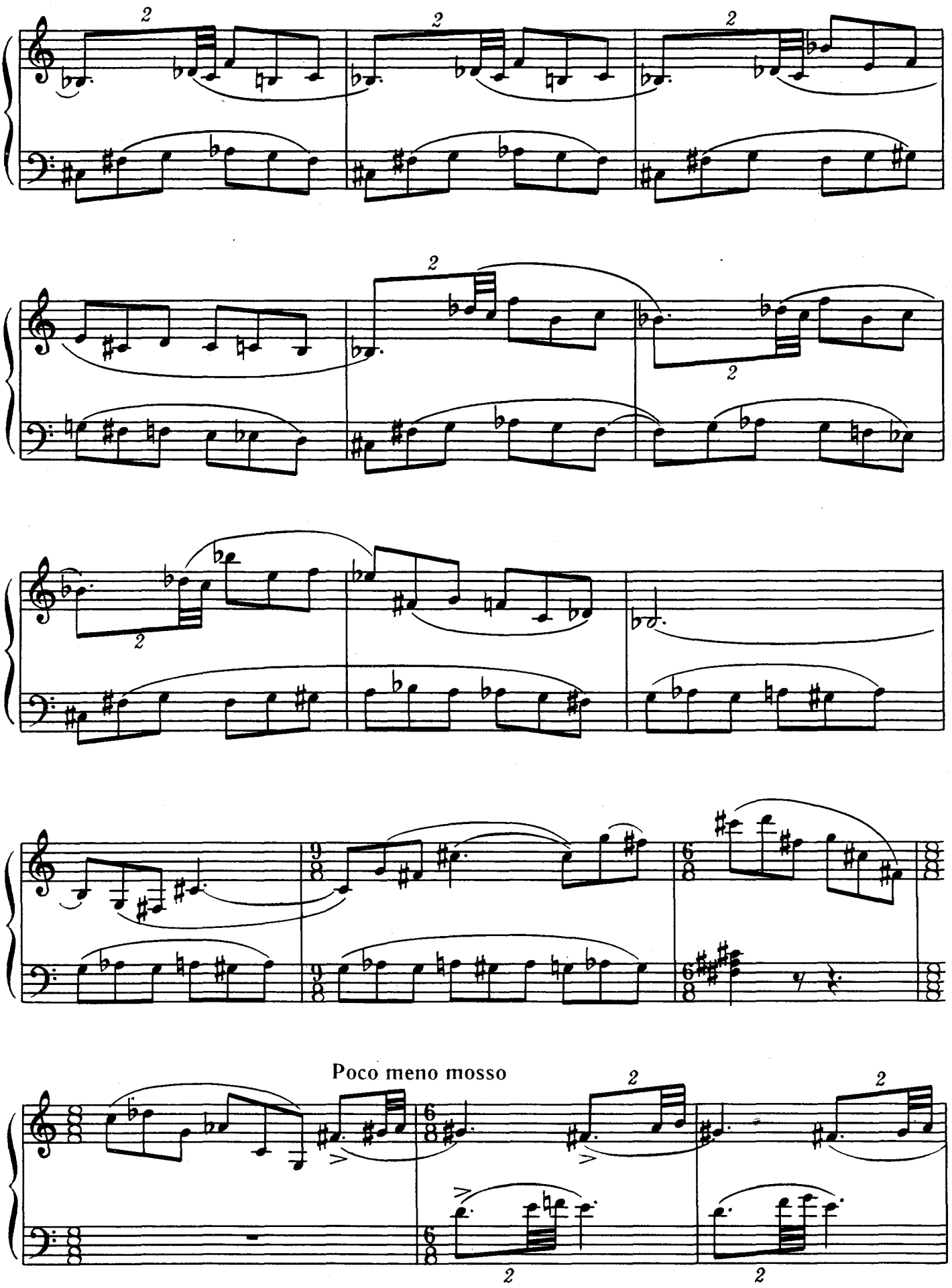
Poco meno mosso

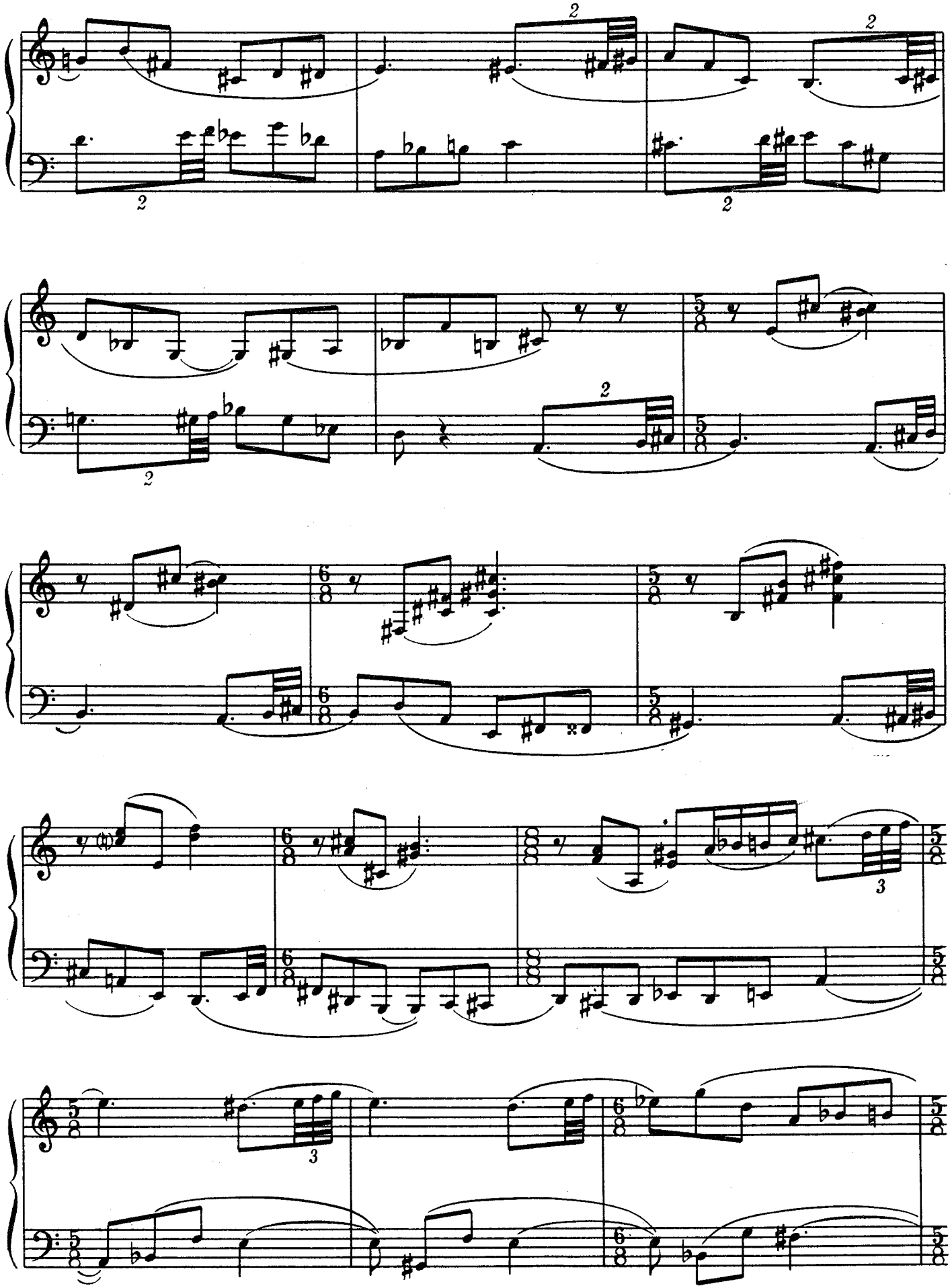

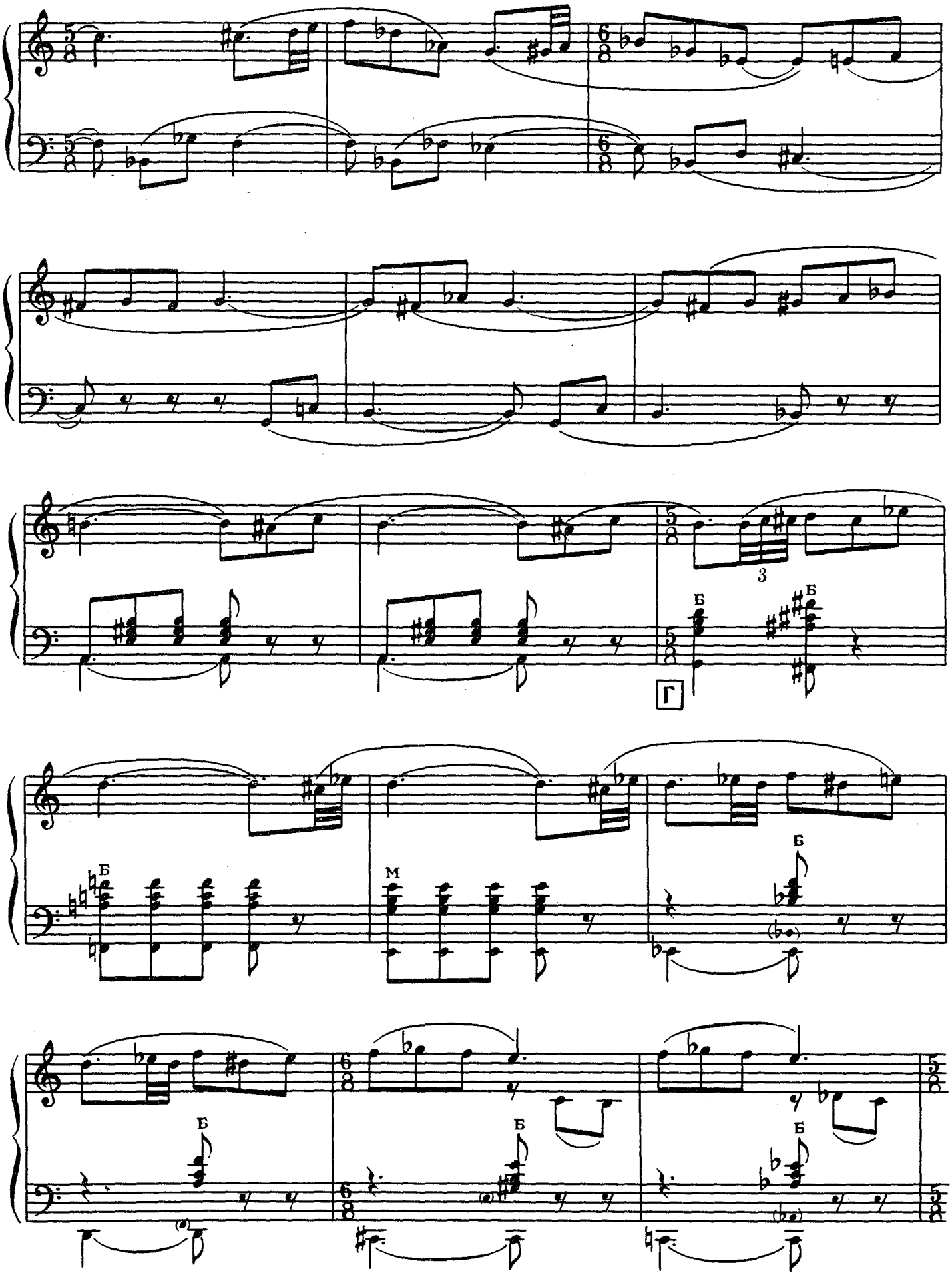
3
Б
Г
Б
Б
М
Б
Б
Б
Б

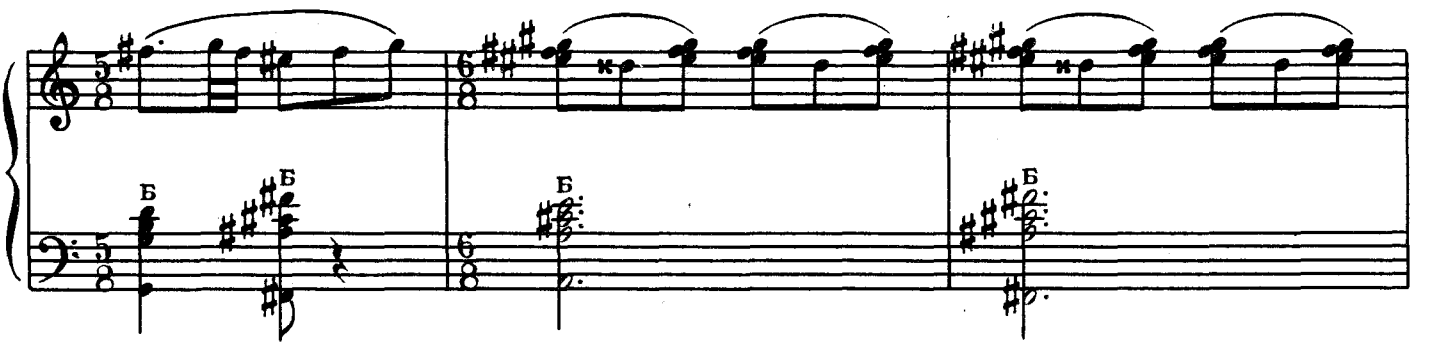

Tempo I

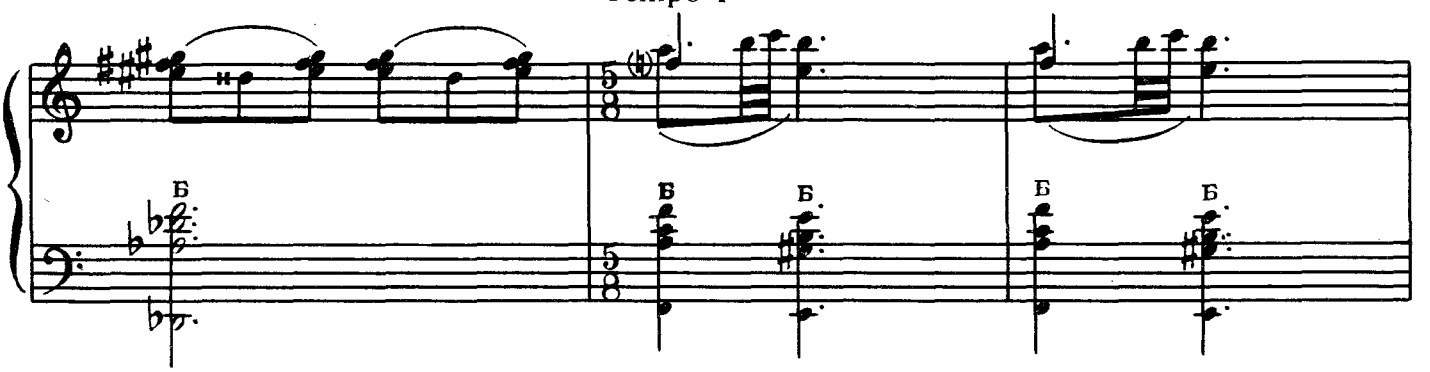

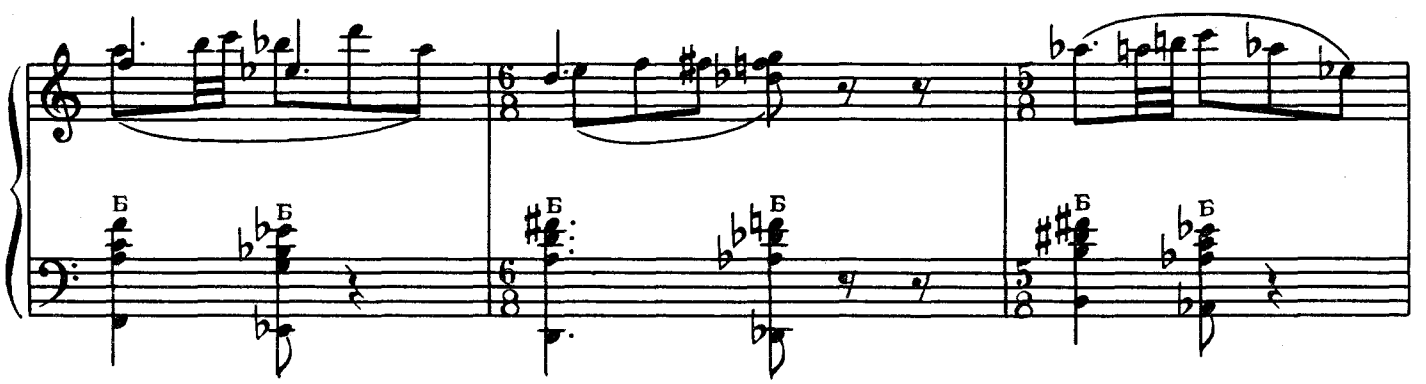

Lento

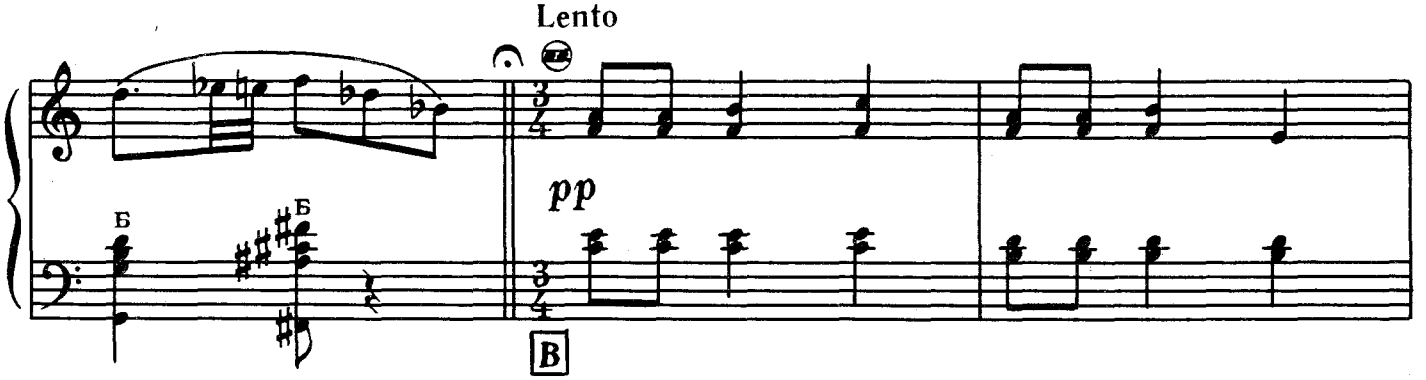

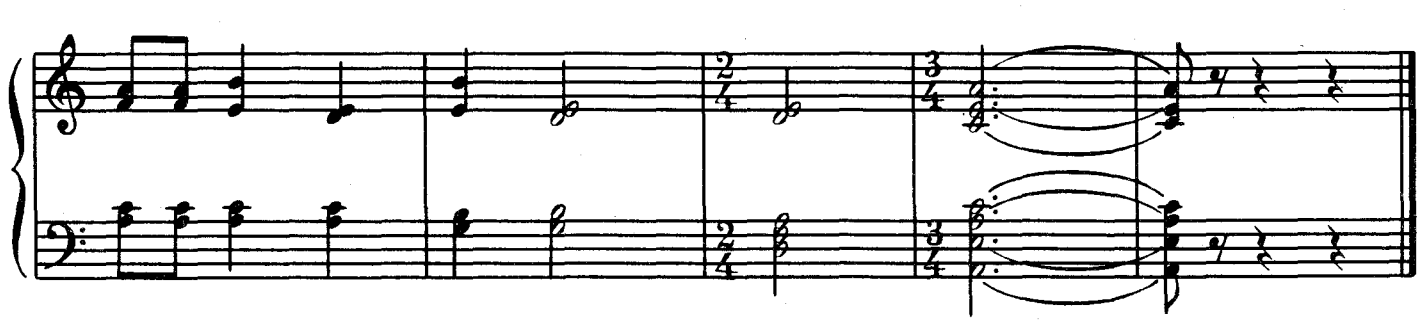

ДЖЕРЕЛО

Грузинська народна пісня
Обробка **С. Цинцадзе**
(Грузія)

РОДНИК

Грузинская народная песня
Обработка **С. Цинцадзе**
(Грузия)

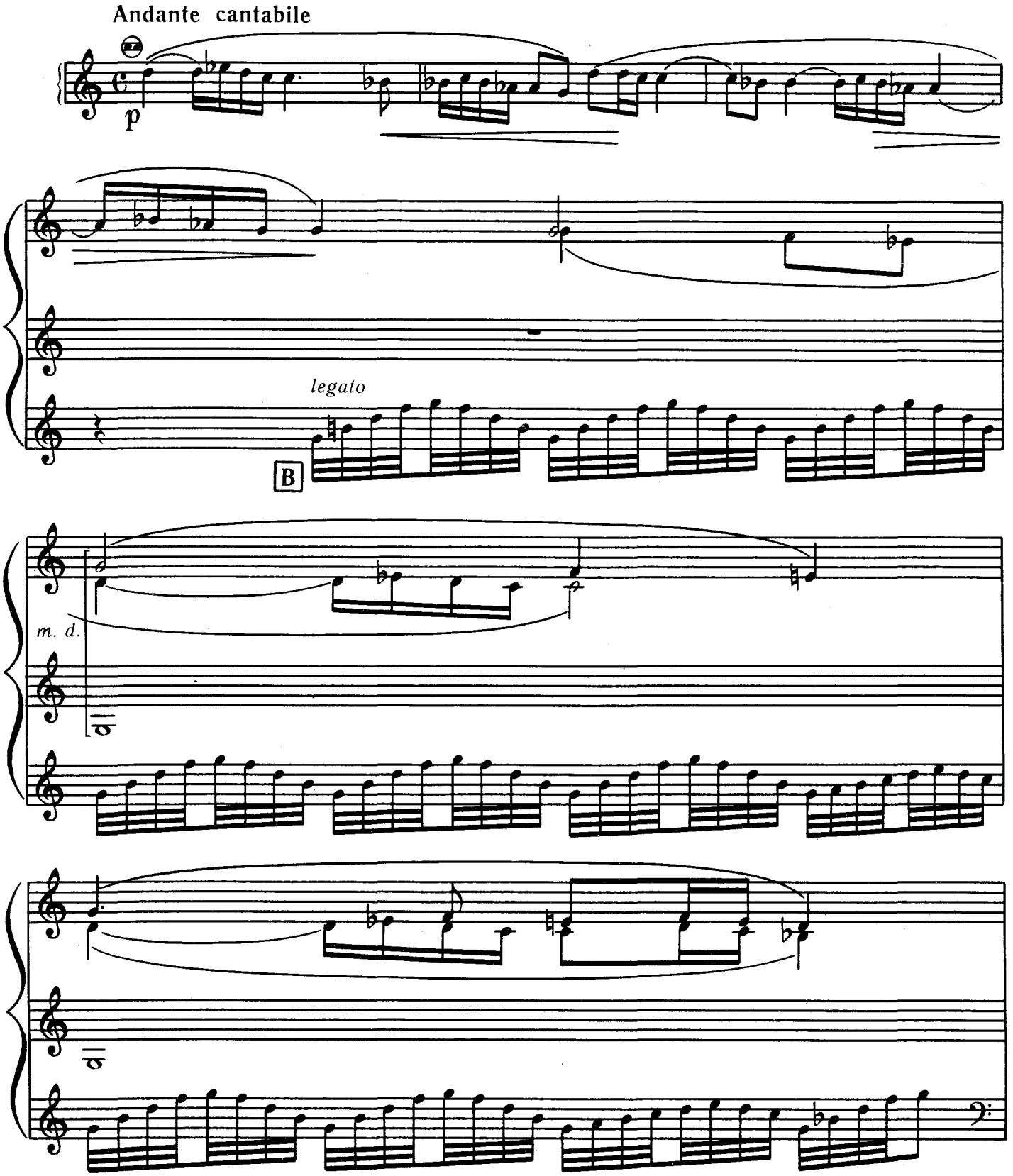

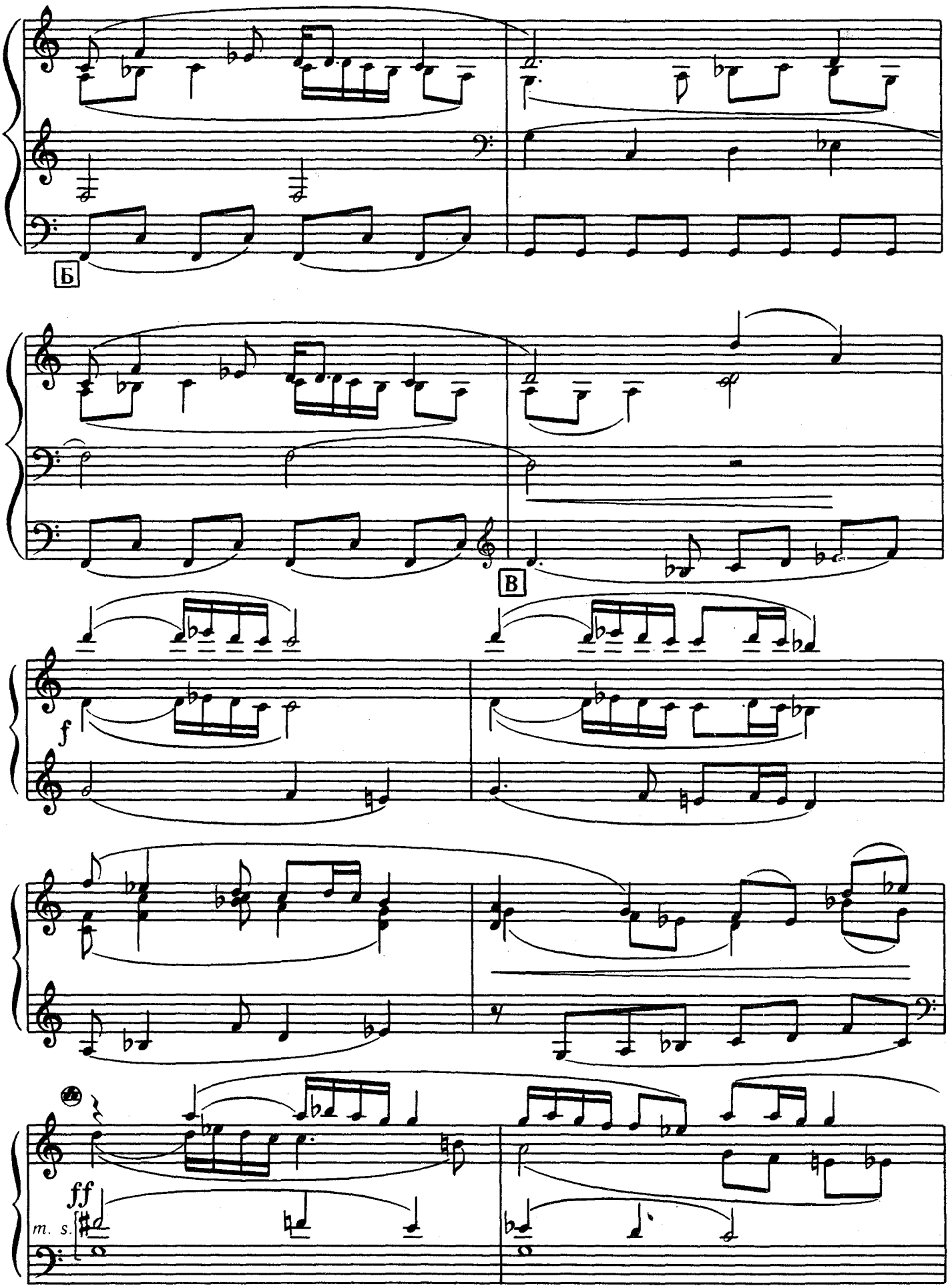
Б
В
f
ff
m. s.

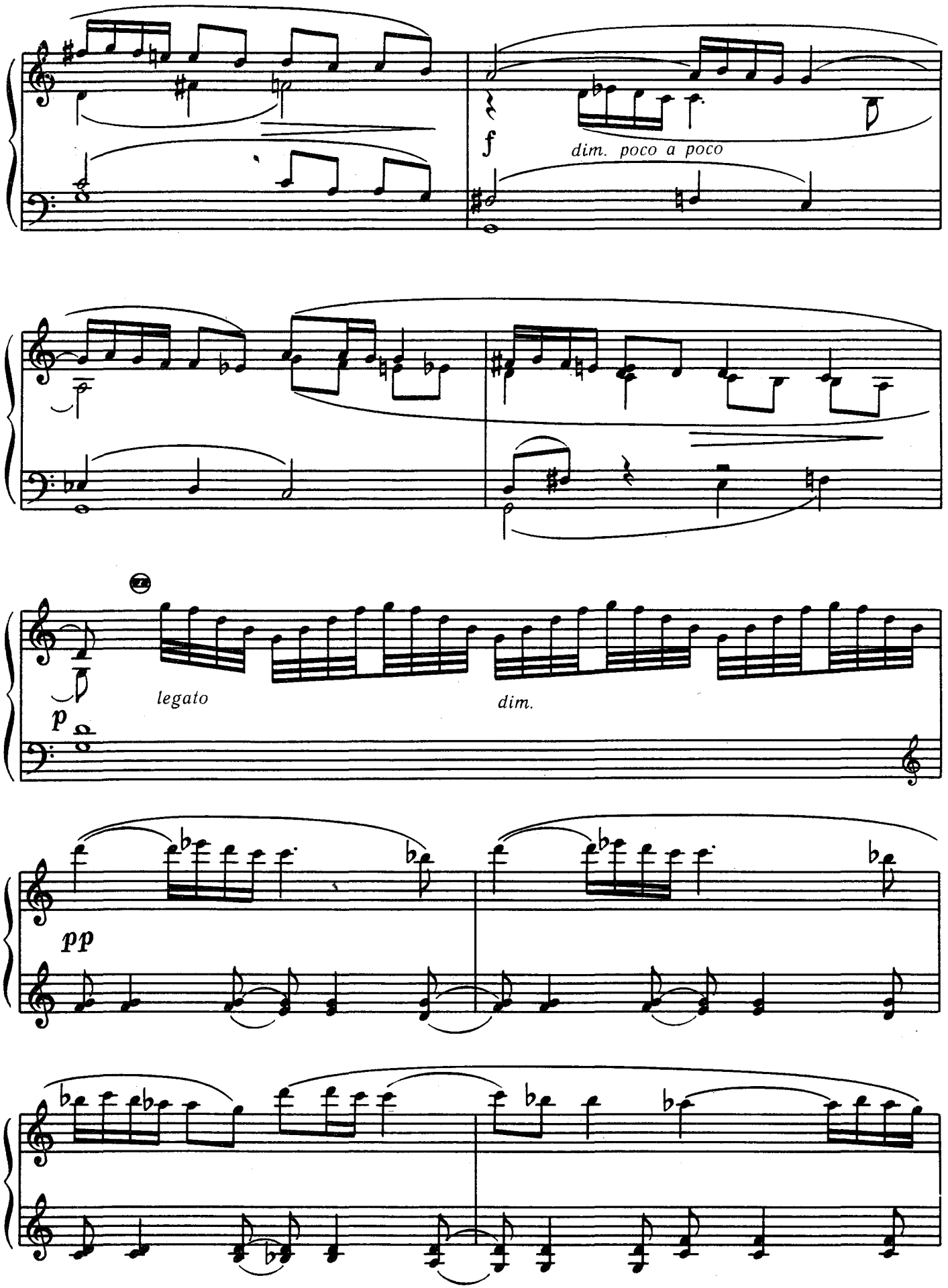
f
dim. poco a poco
p
legato
dim.
pp

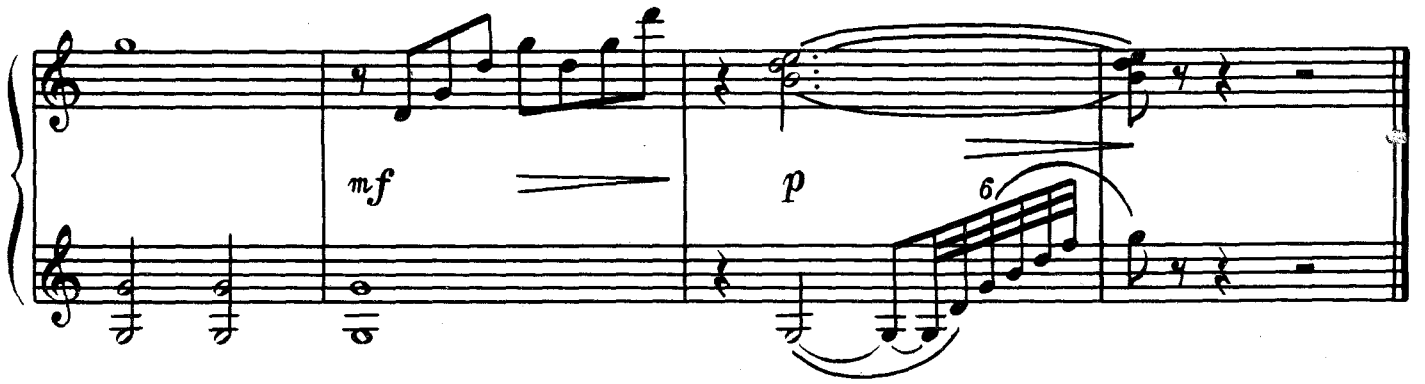

ХОРУМІ

А. Мачаваріані

(Грузія)

ХОРУМИ

А. Мачавариани

(Грузия)

Allegro non troppo

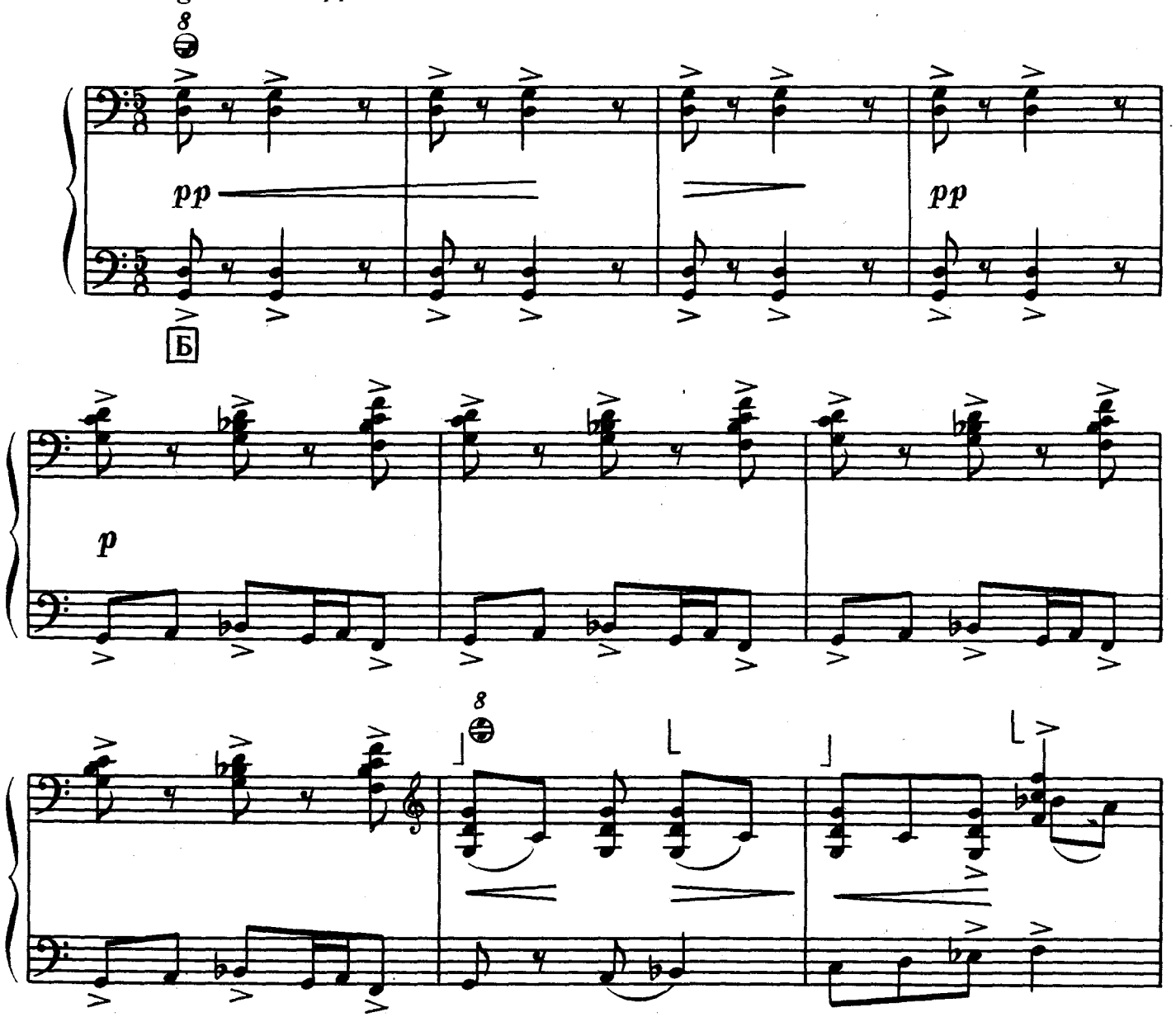

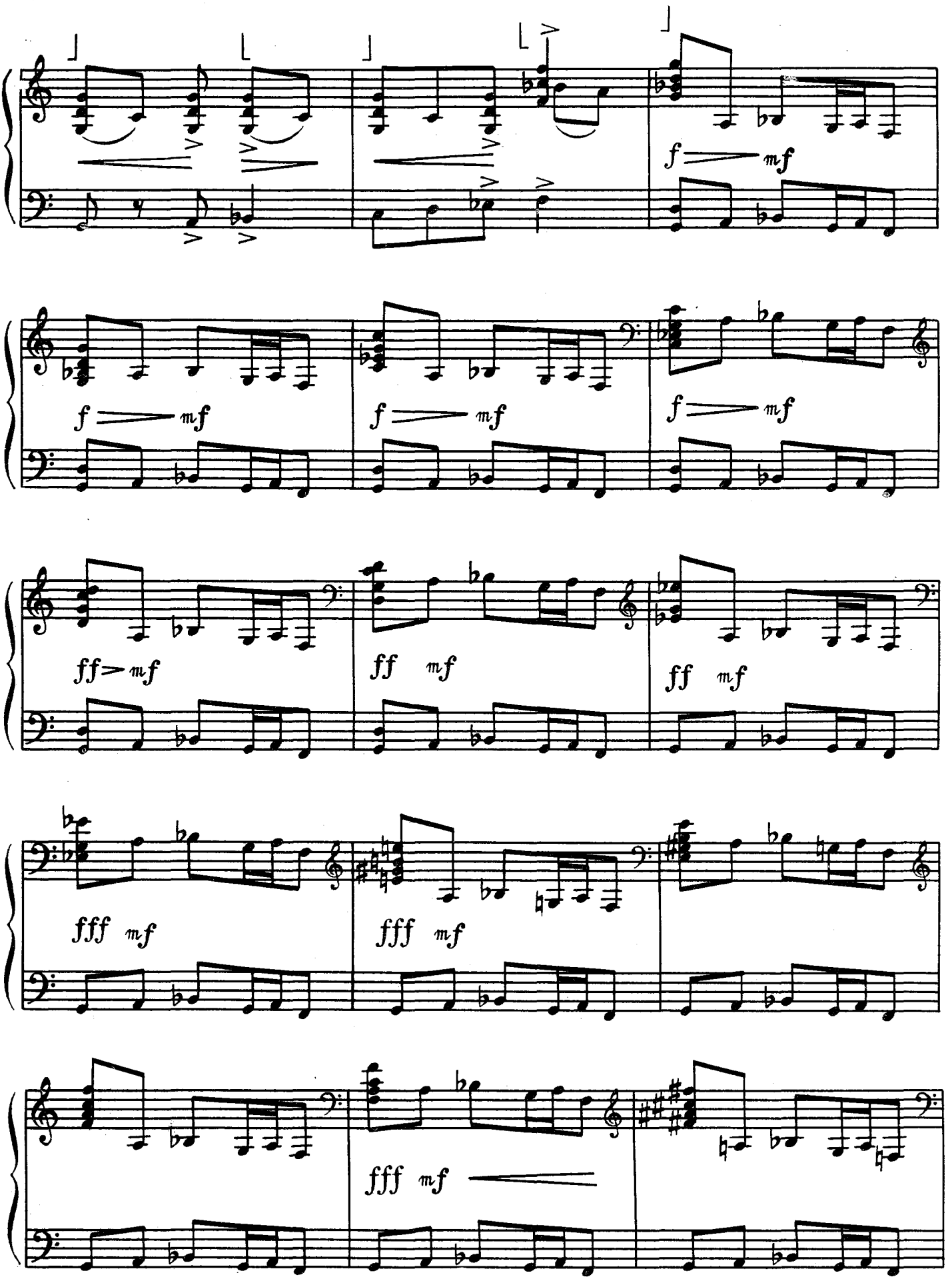
f mf
f mf
f mf
f mf
ff mf
ff mf
ff mf
fff mf
fff mf
fff mf

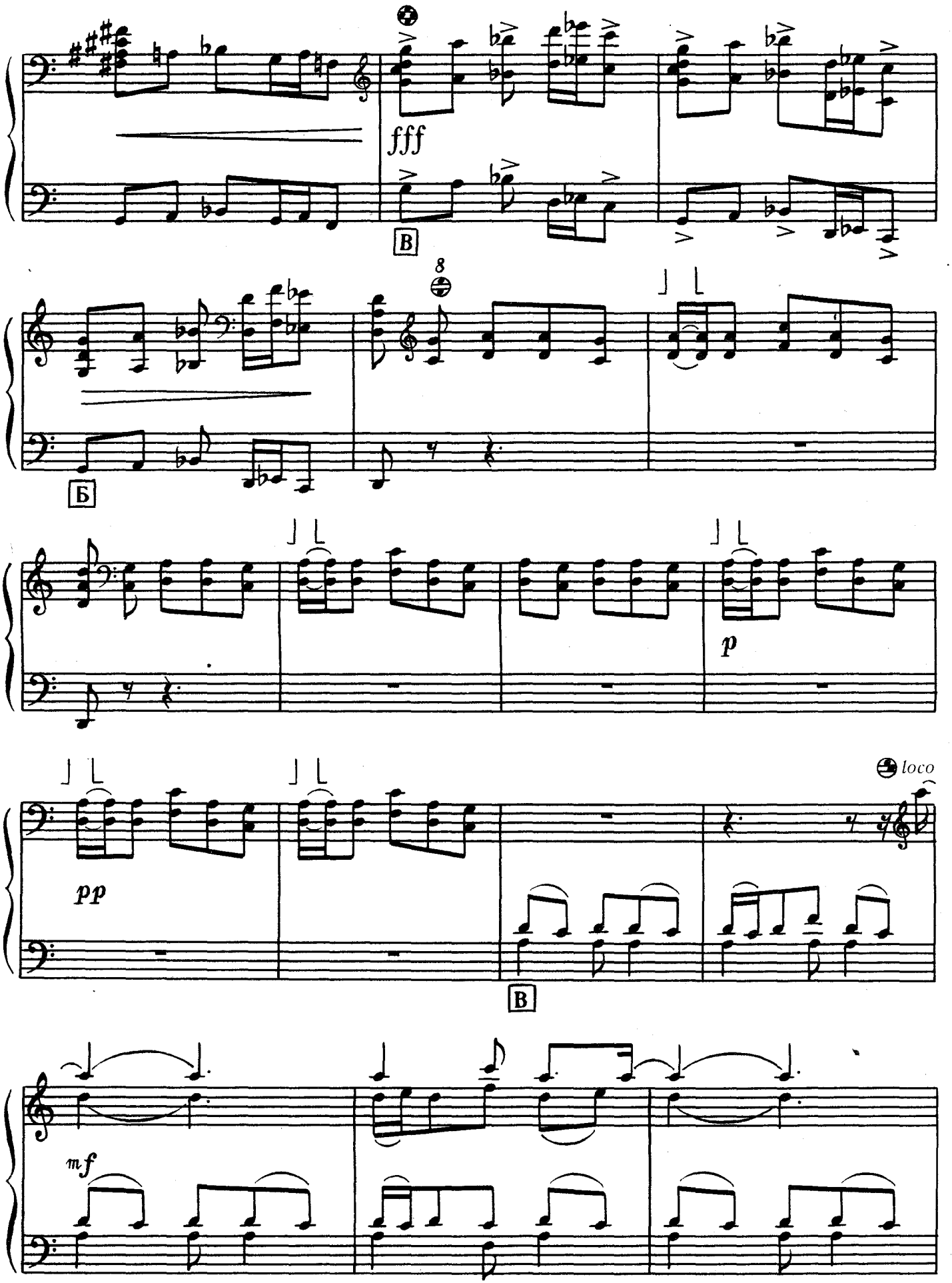
fff
В
8
Б
p
pp
loco
В
mf

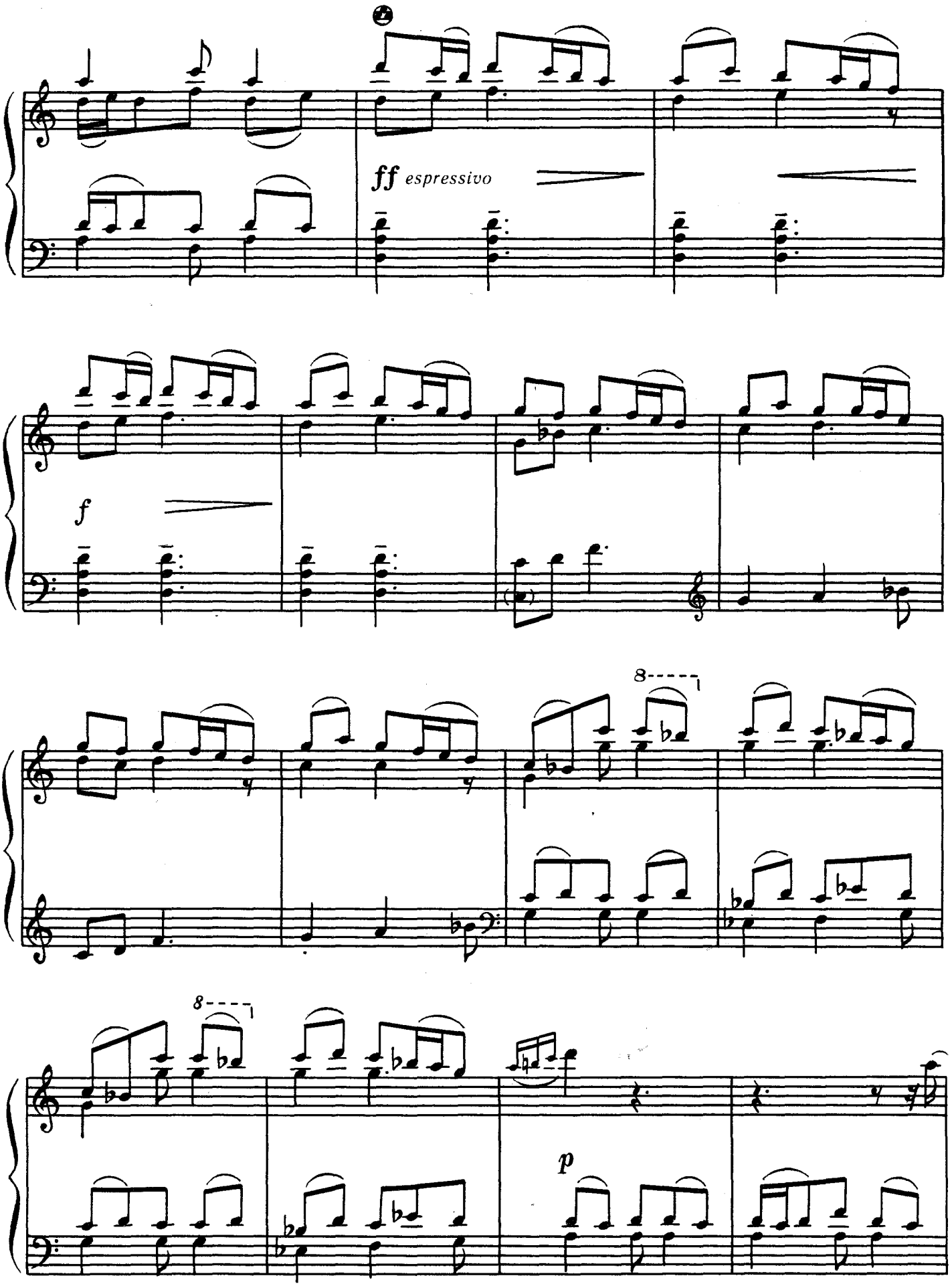
ff espressivo
f
8
8
p

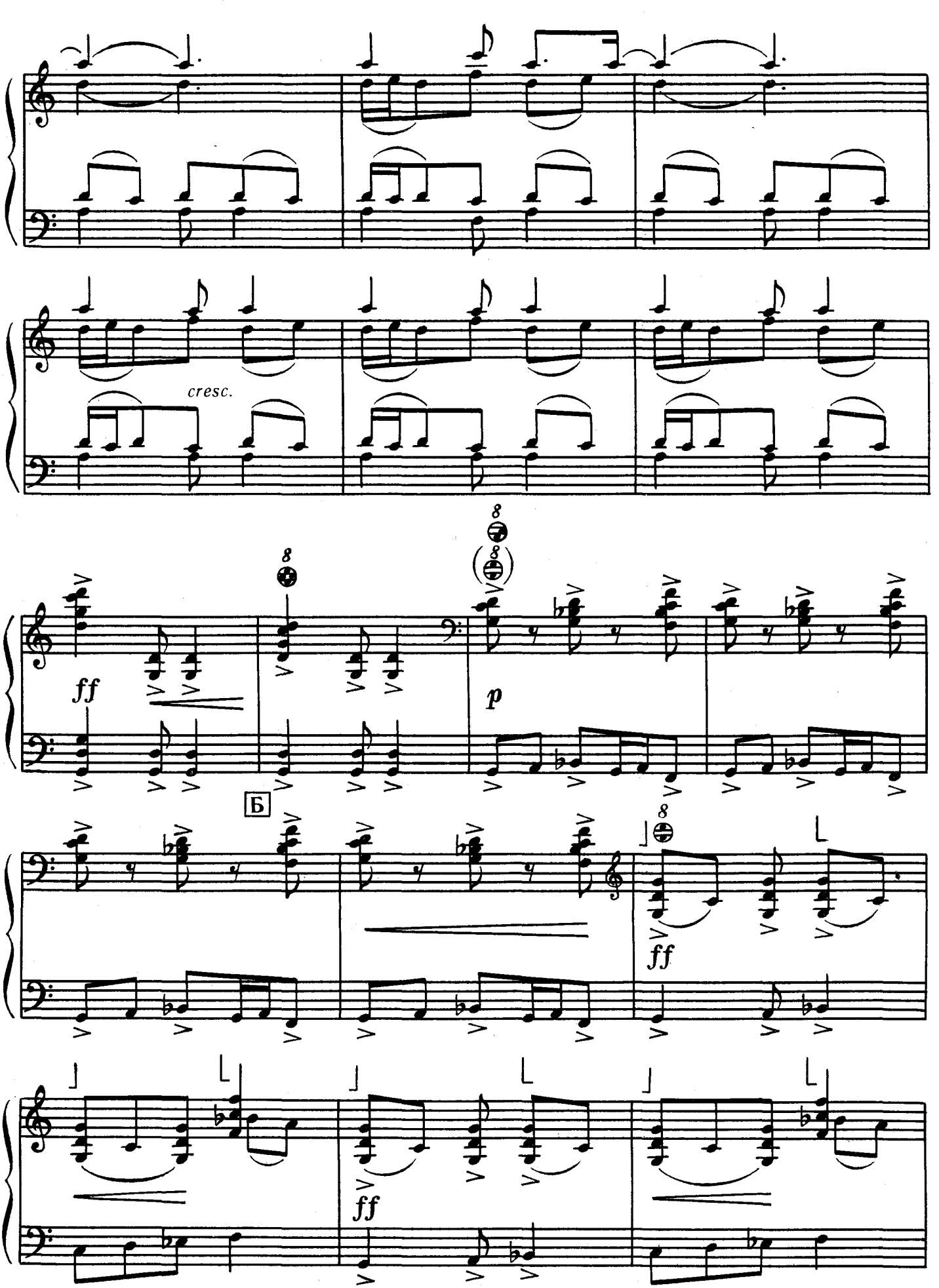
cresc.
ff
p
Б
ff
ff

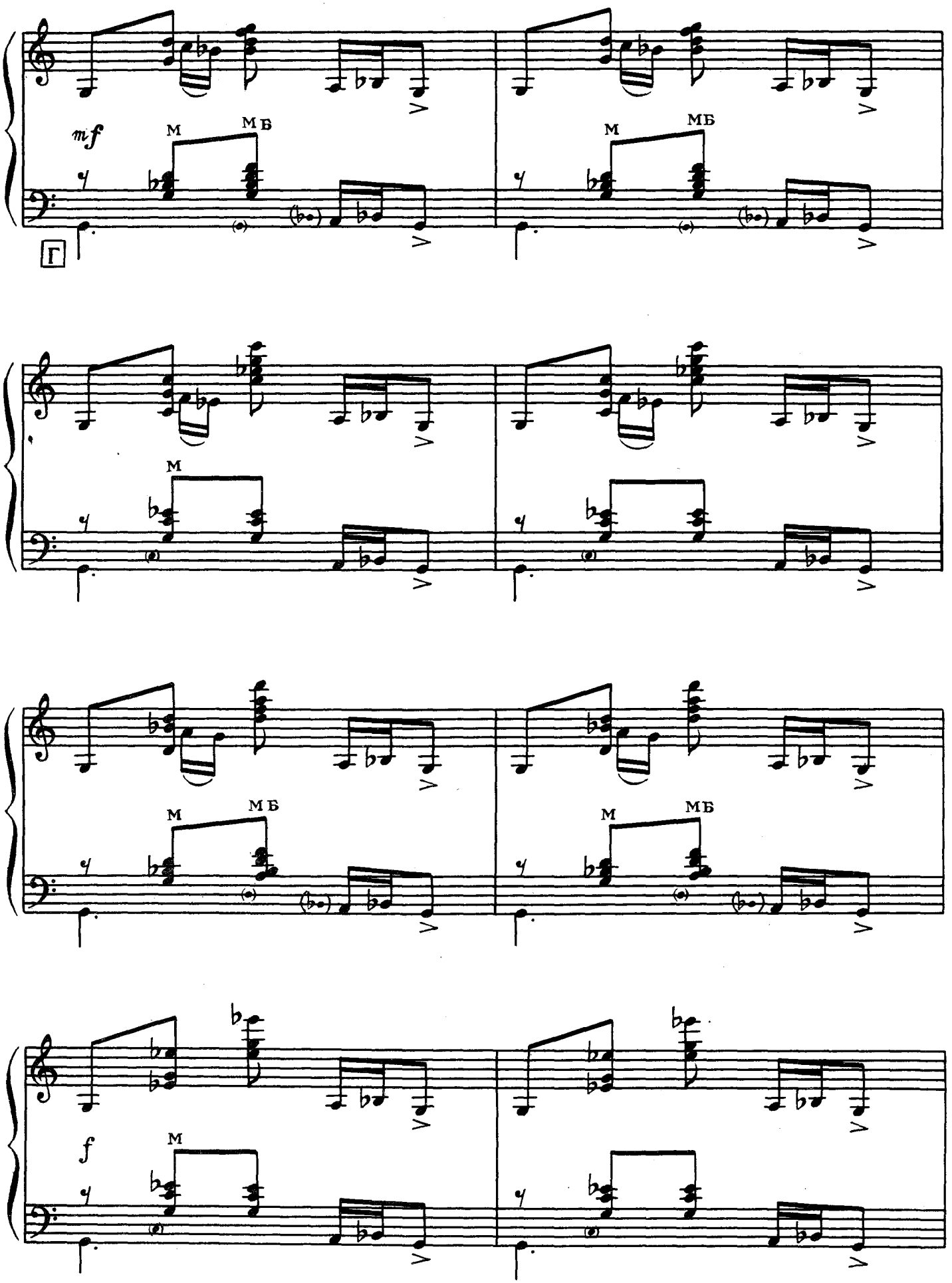
mf
М
МБ
Г
М
МБ
М
МБ
М
МБ
f
М

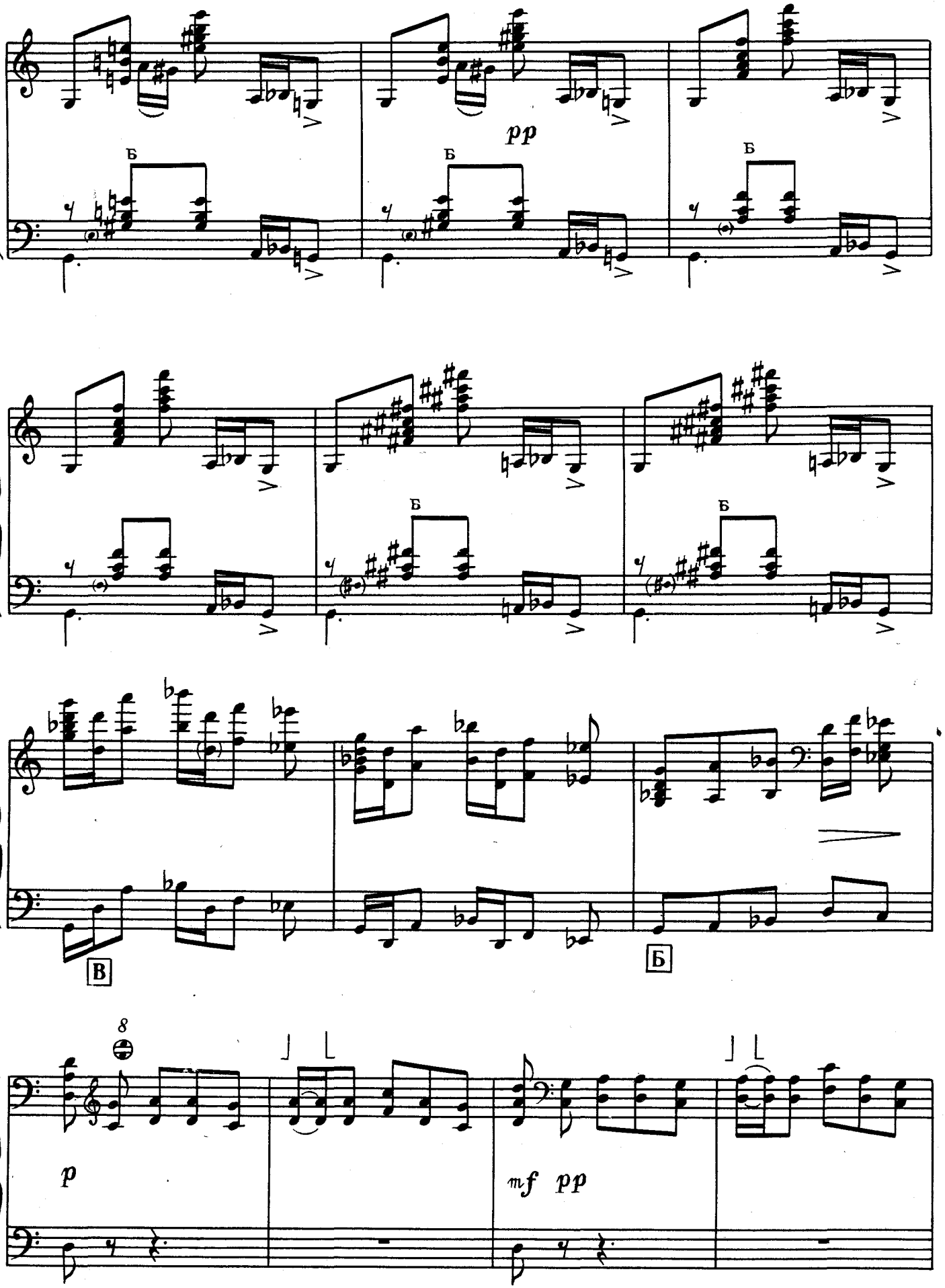
pp
Б
Б
Б
Б
Б
В
Б
8
p
mf pp

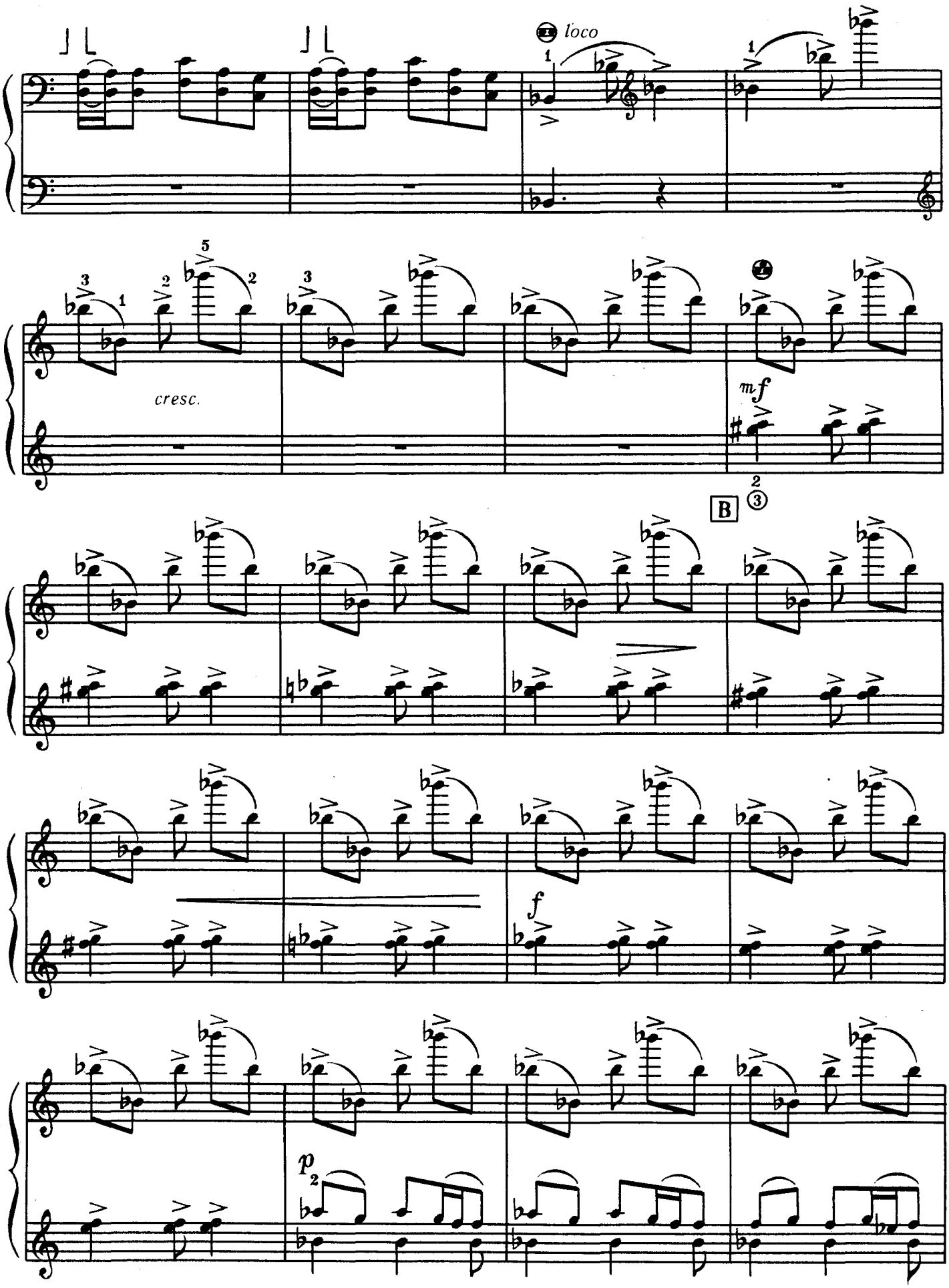
loco
cresc.
mf
B
f
p

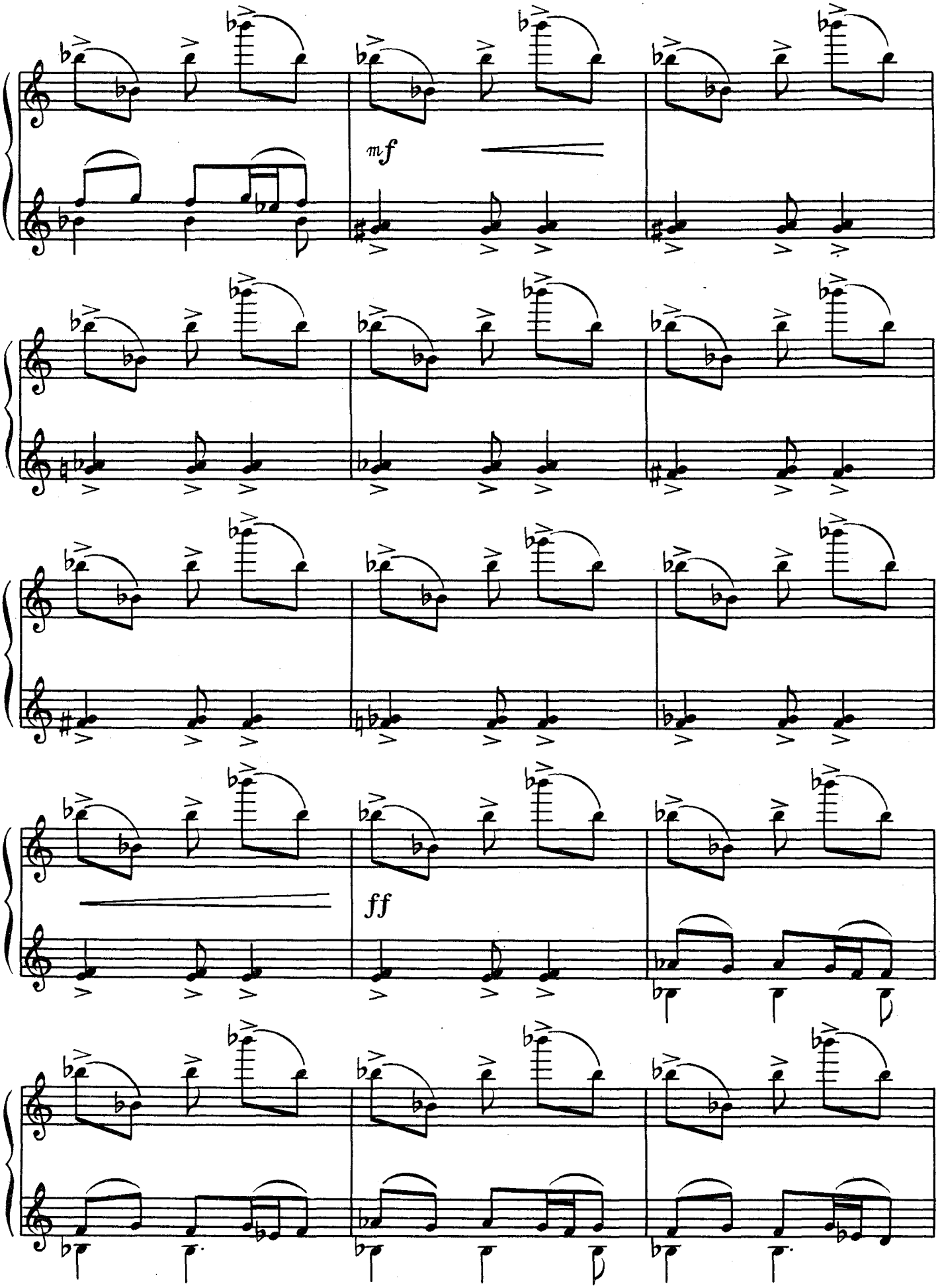
mf
ff

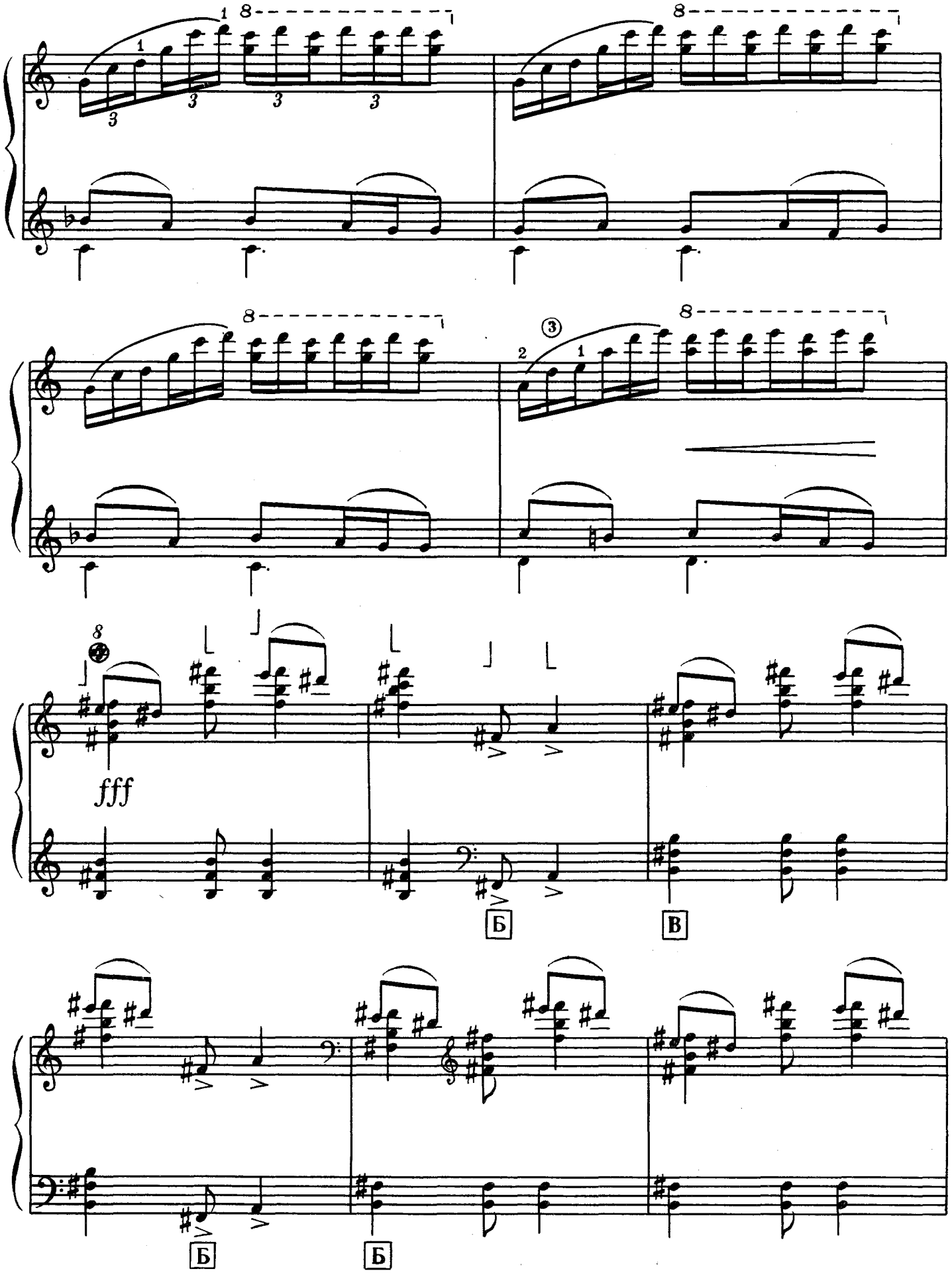
fff
Б
В
Б
Б

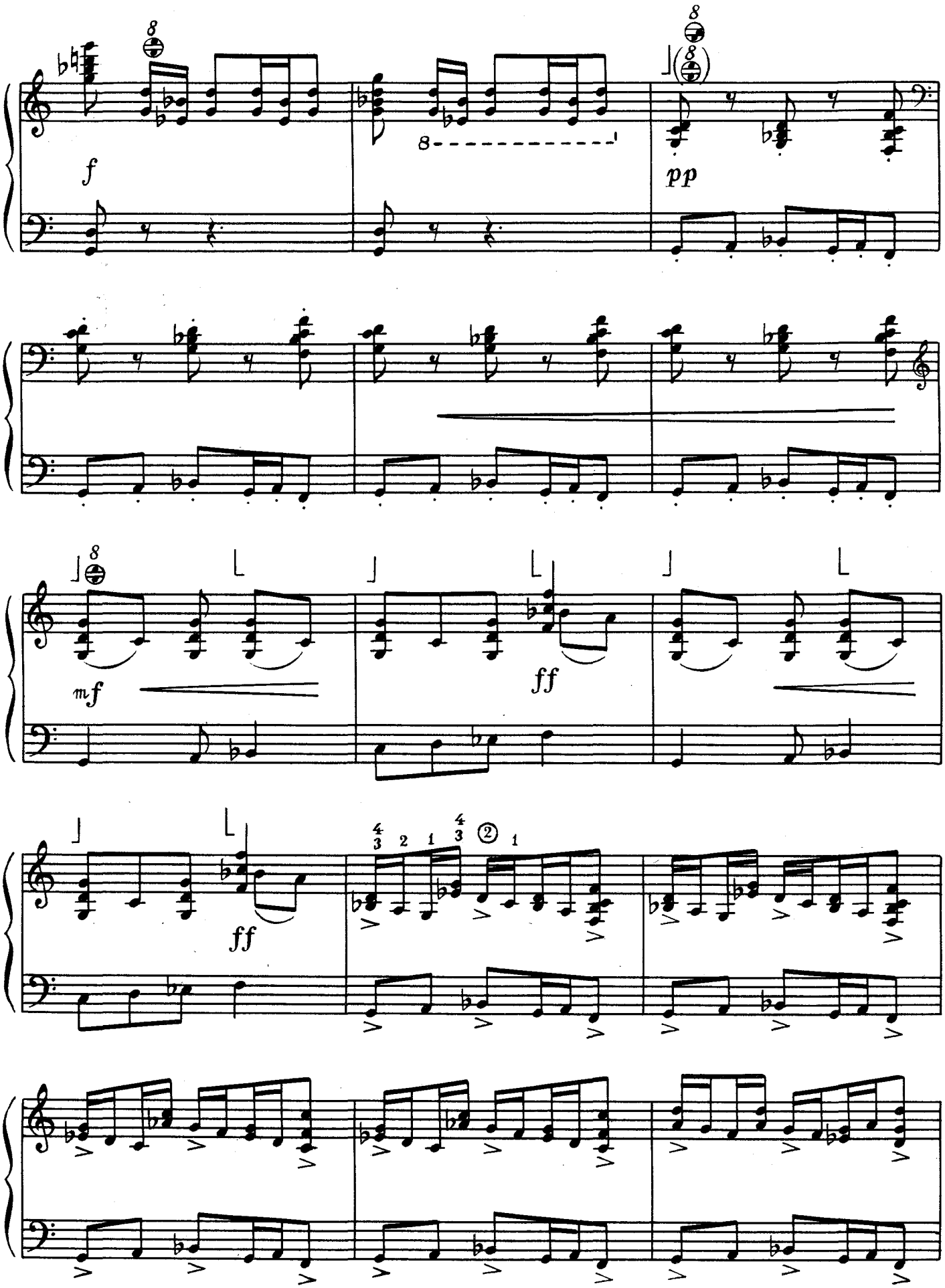
f
pp
mf
ff
ff

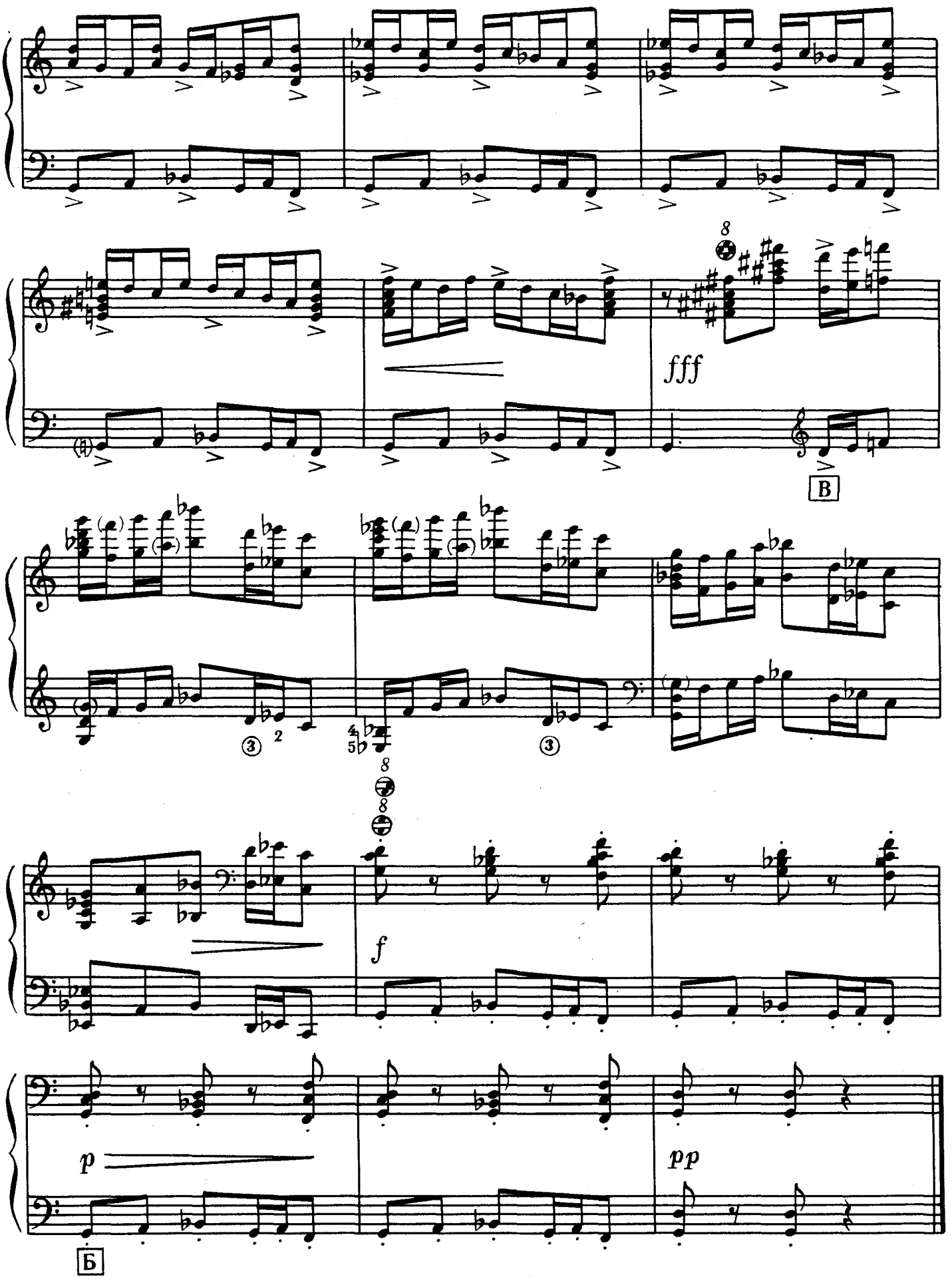
fff
В
f
p
pp
Б

ТОККАТИНА

А. Бабаджанян

(Вірменія)

ТОККАТИНА

А. Бабаджанян

(Армения)

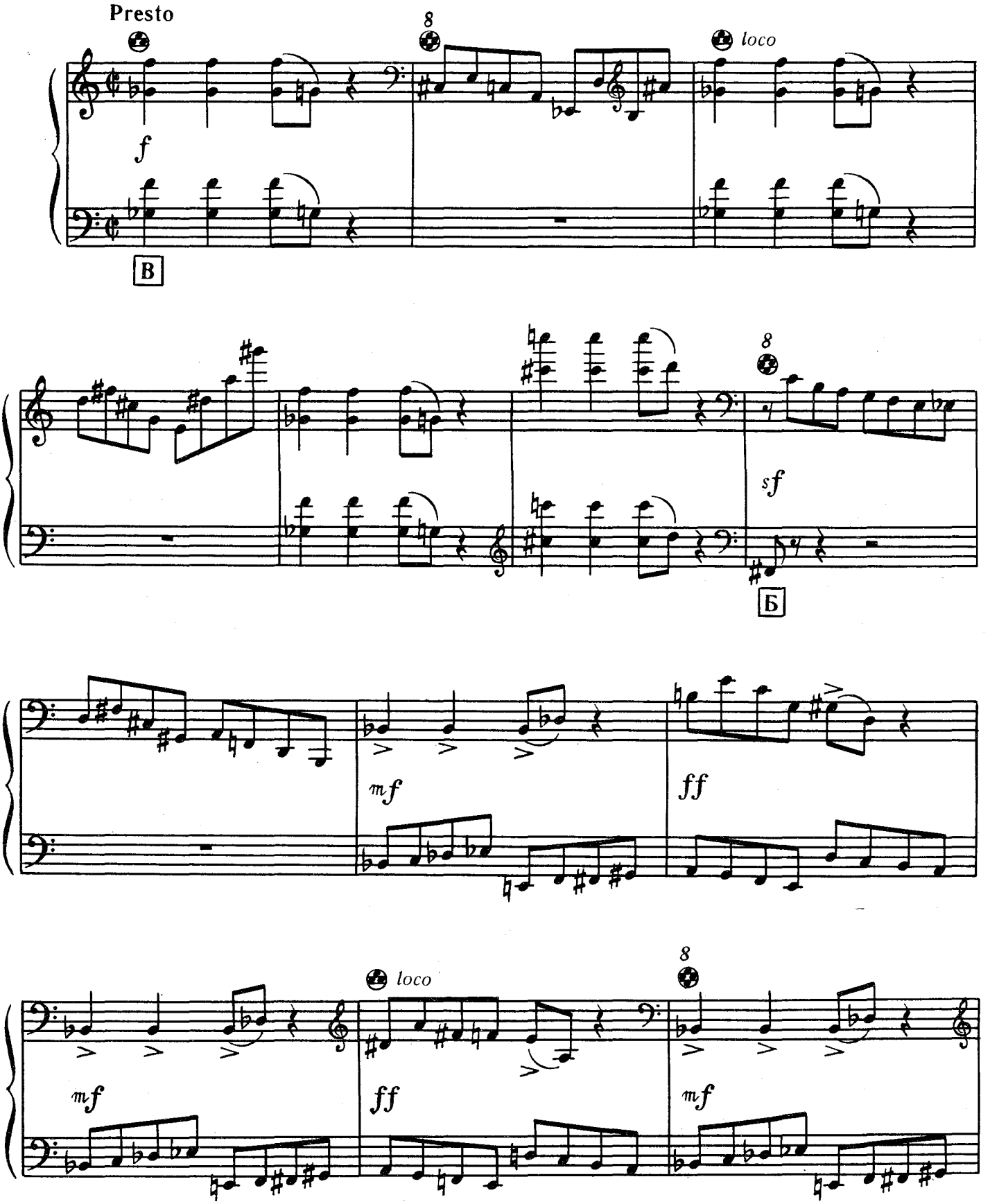

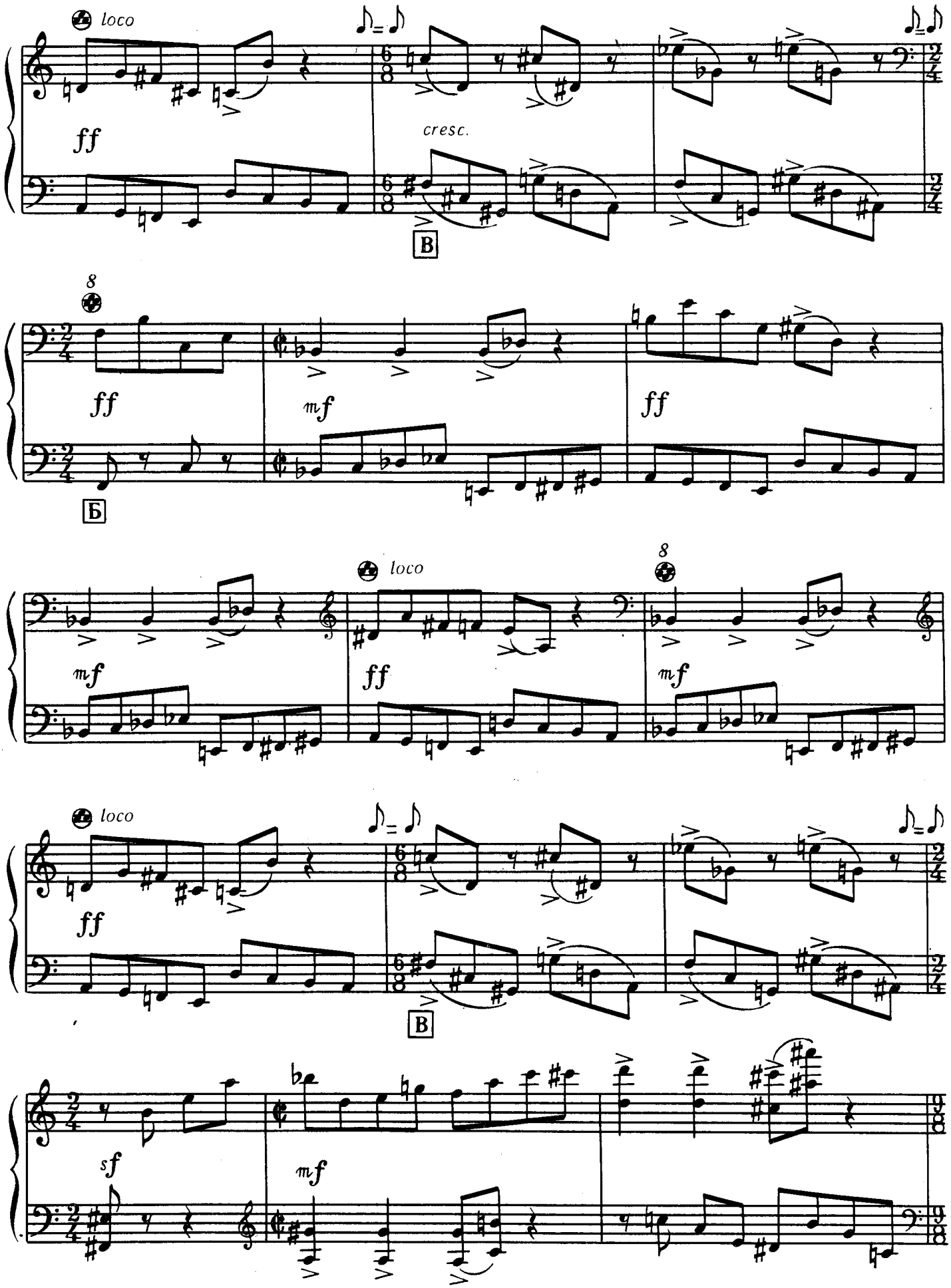
loco
ff
cresc.
В
8
ff
mf
ff
Б
loco
8
mf
ff
mf
loco
ff
В
sf
mf

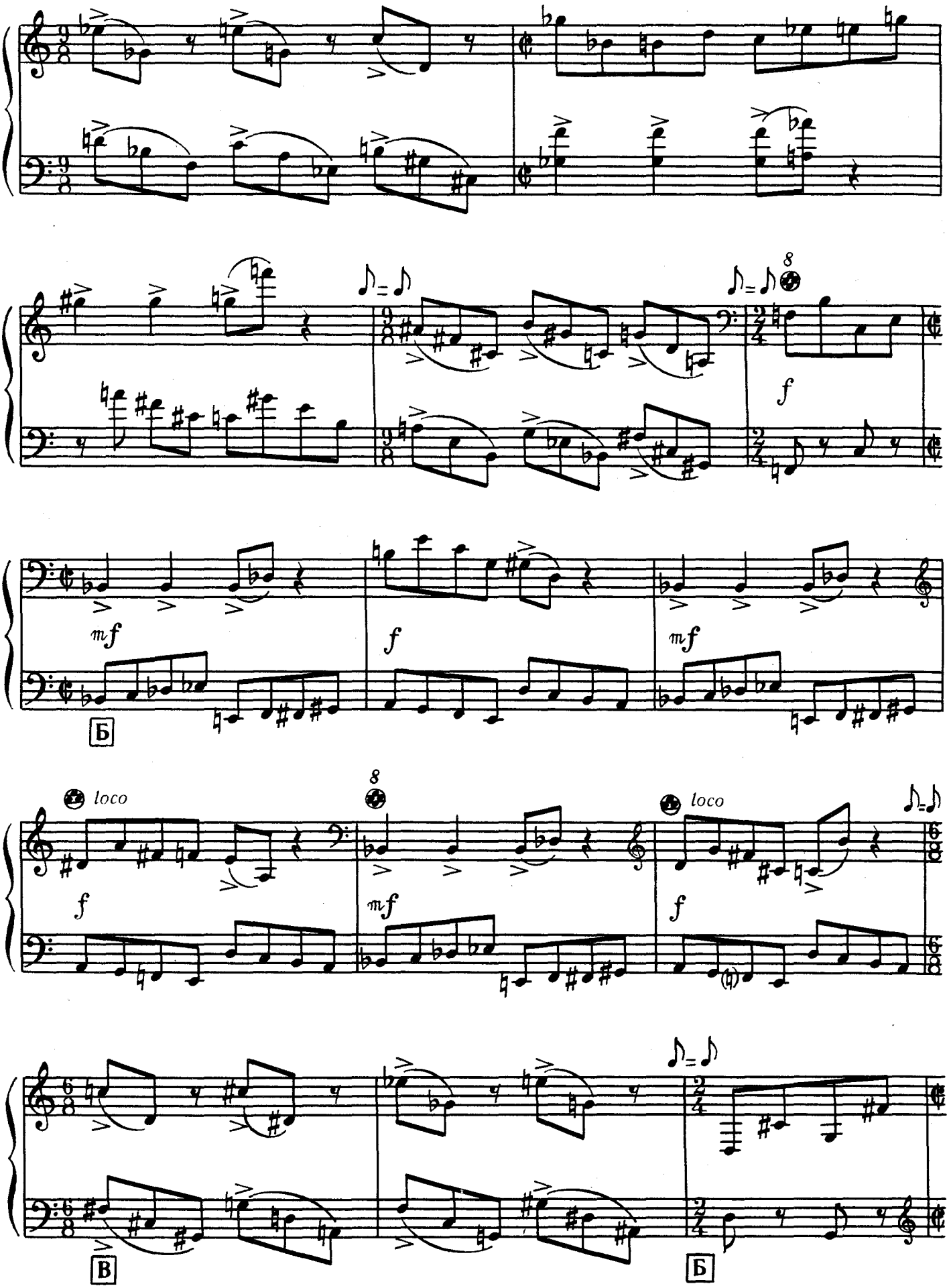
8
f
mf
Б
loco
8
loco
f
mf
f
В
Б

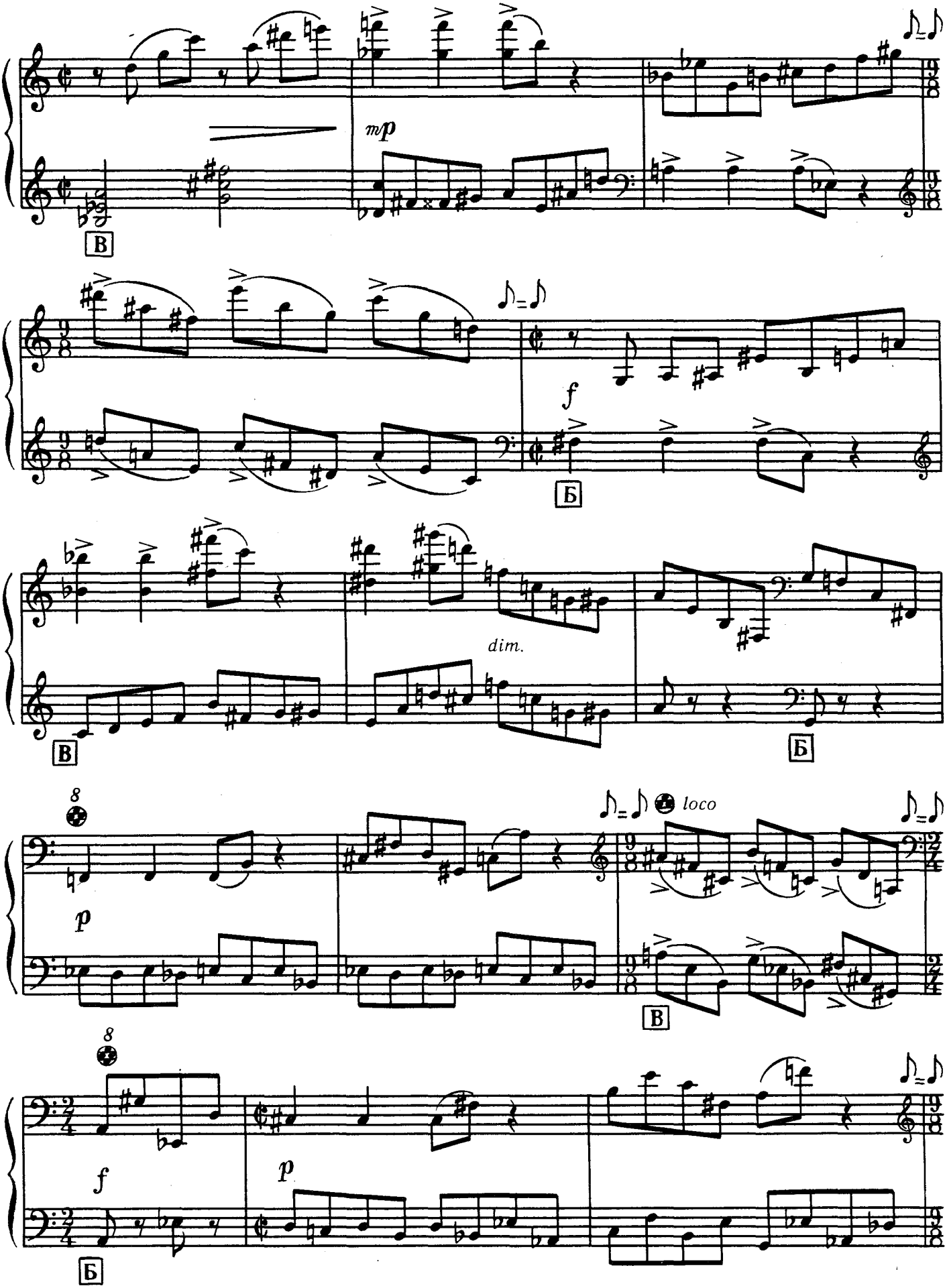
mp
В
f
Б
dim.
В
Б
8
p
loco
В
8
f
p
Б

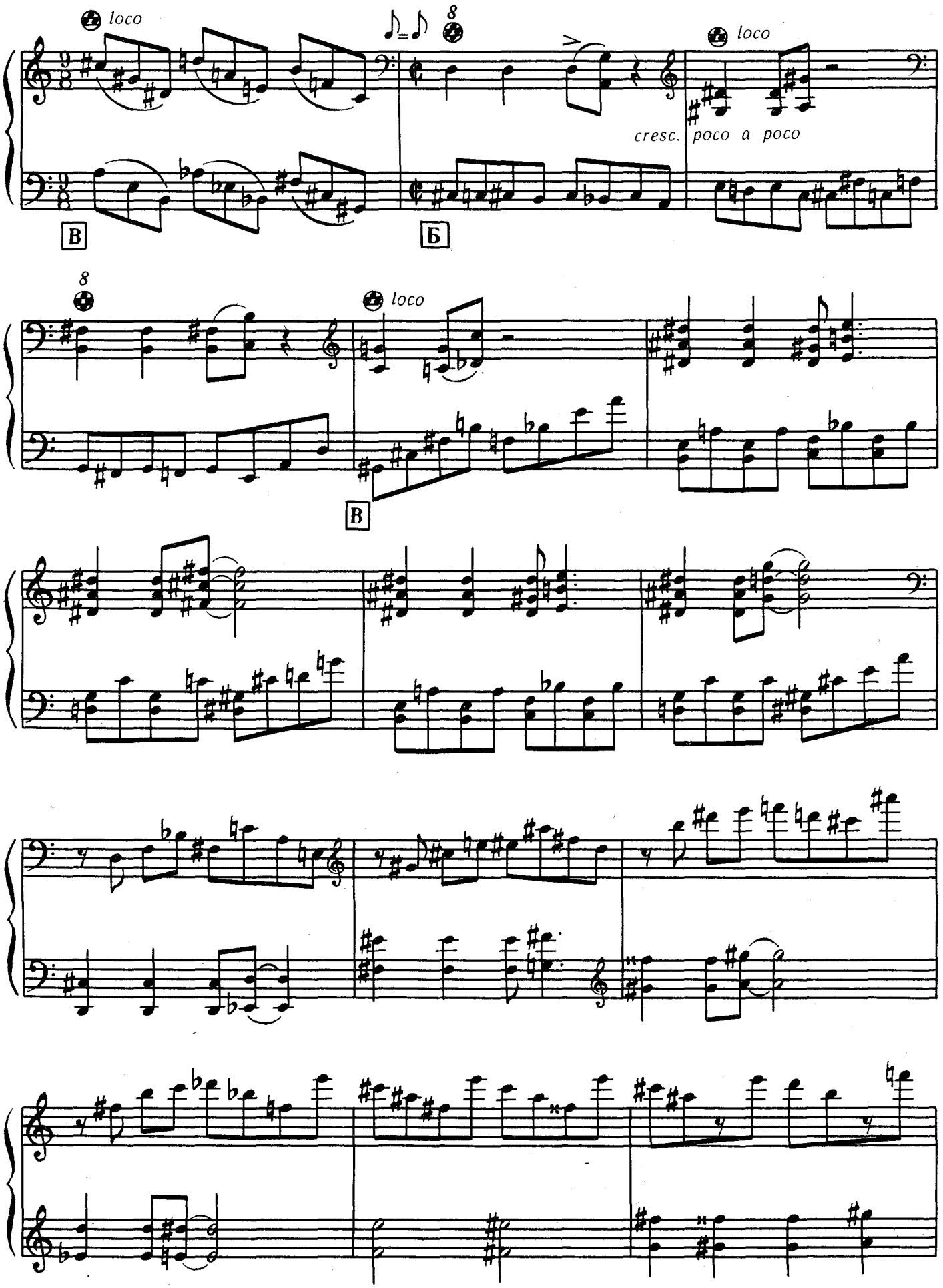
loco
8
loco
cresc. poco a poco
В
Б
8
loco
В

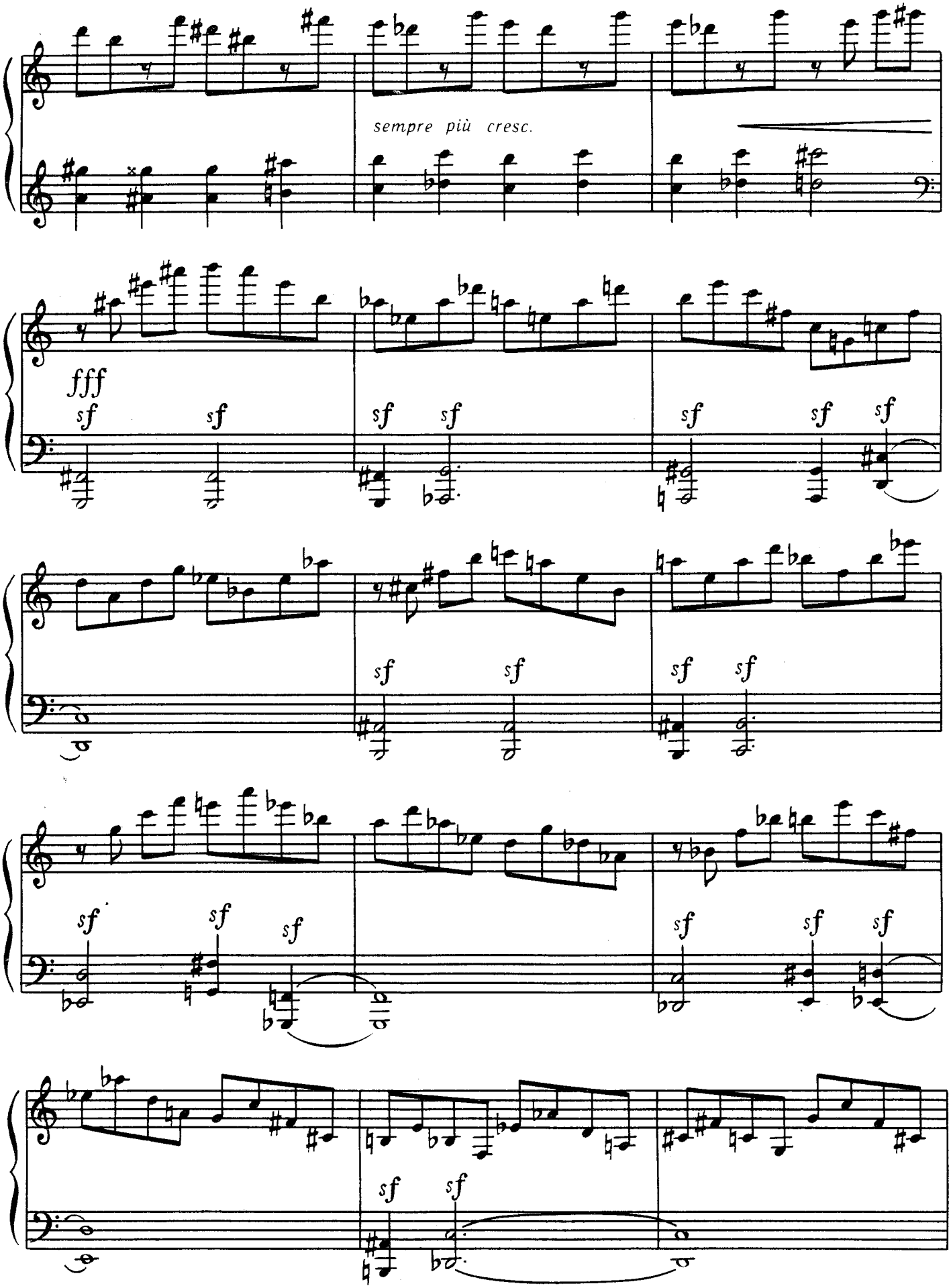
sempre più cresc.
fff
sf
sf
sf
sf
sf
sf
sf
sf
sf
sf
sf
sf
sf
sf
sf
sf
sf
sf
sf
sf

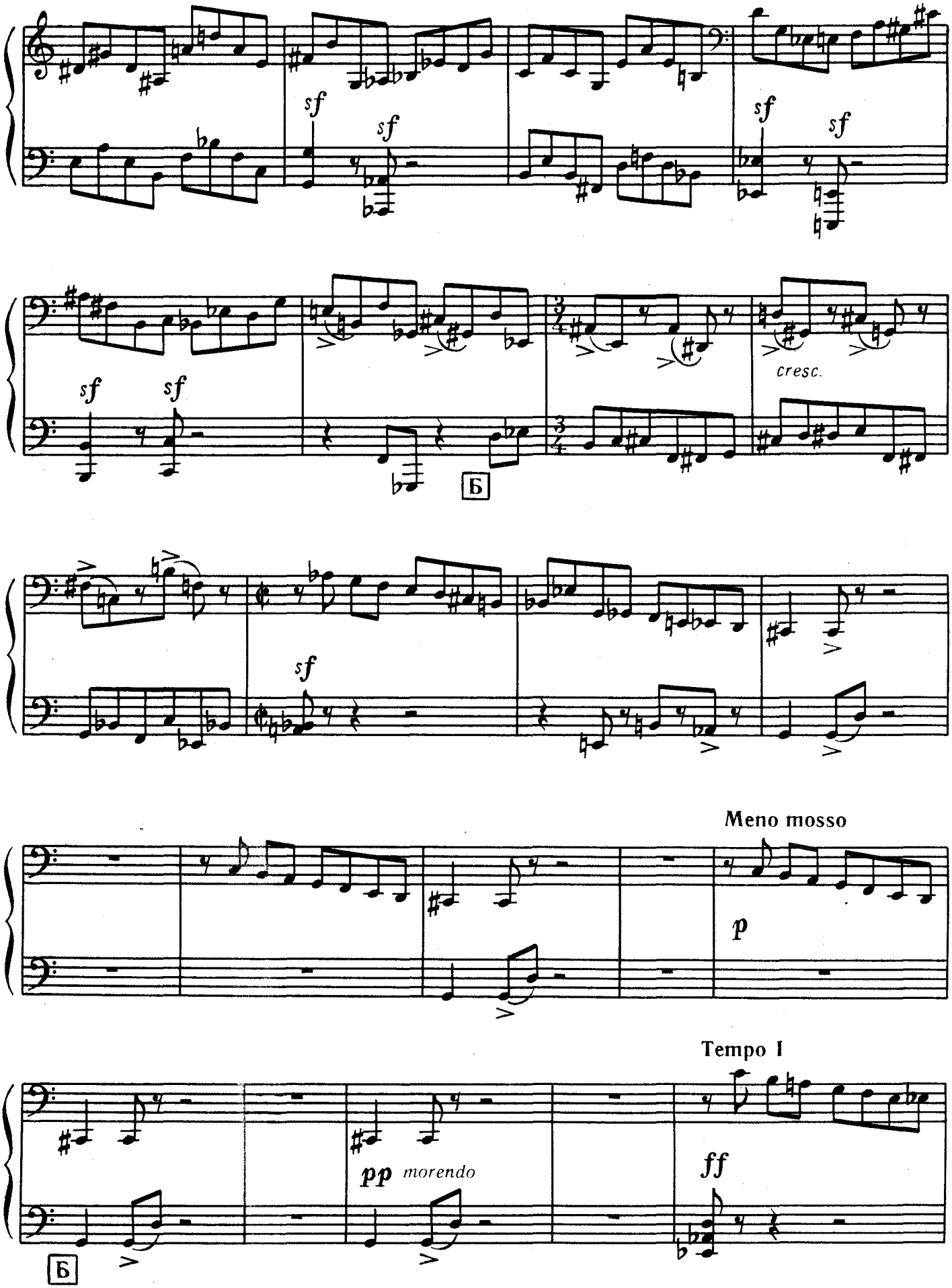
sf
sf
sf
sf
sf
sf
cresc.
Б
sf
Meno mosso
p
Tempo I
pp morendo
ff
Б

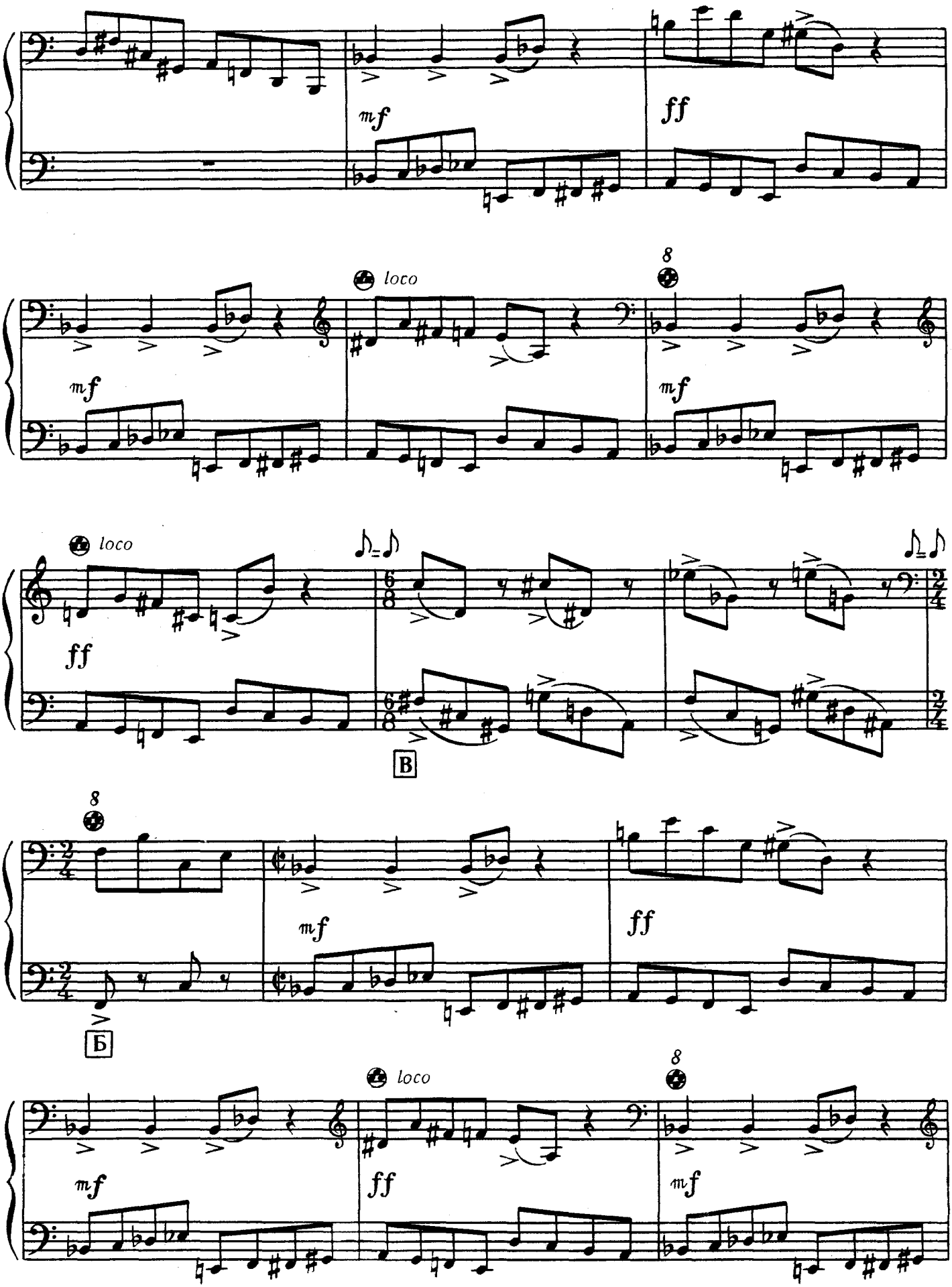
mf
ff
loco
8
mf
mf
loco
8
ff
В
8
mf
ff
Б
loco
8
mf
ff
mf

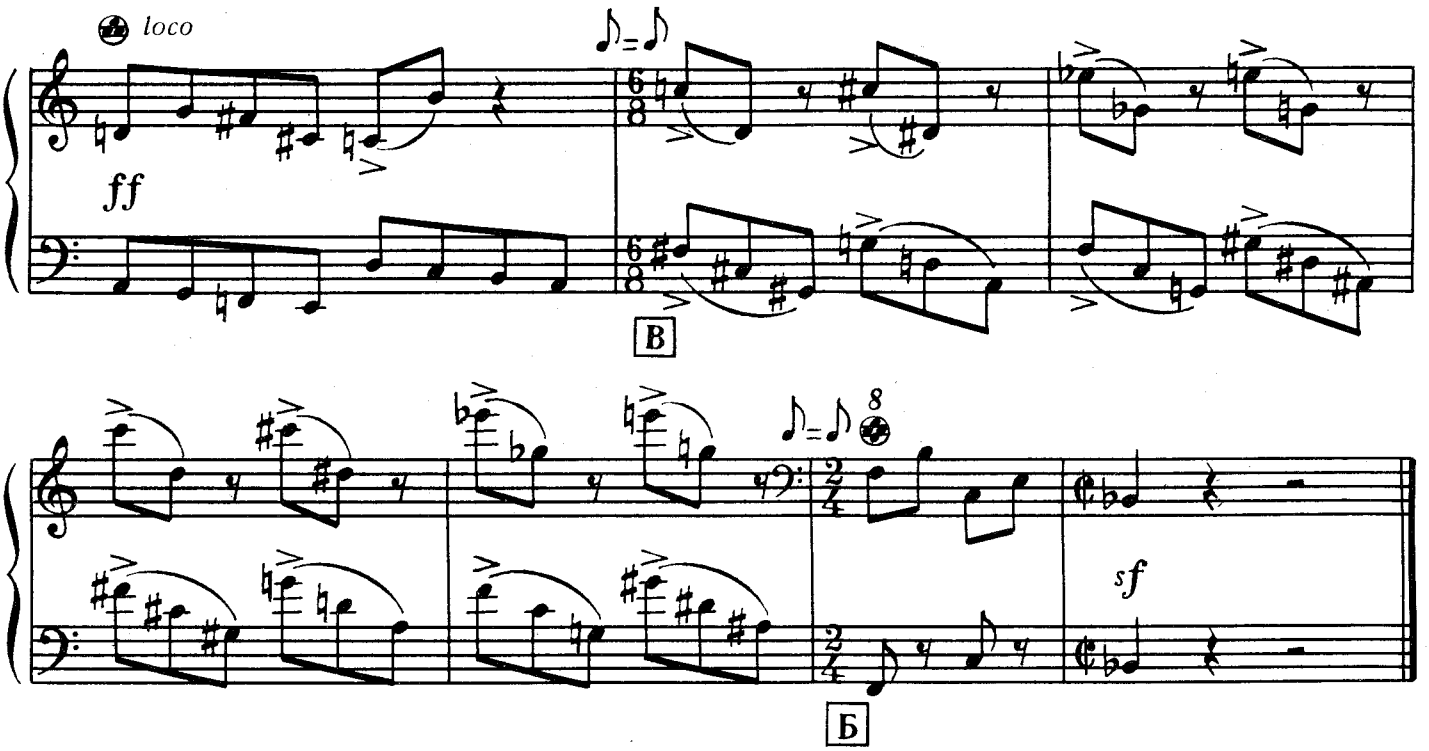

ЗВУКИ ДУТАРА

Н. Халмамедов

(Туркменія)

ЗВУКИ ДУТАРА

Н. Халмамедов

(Туркмения)

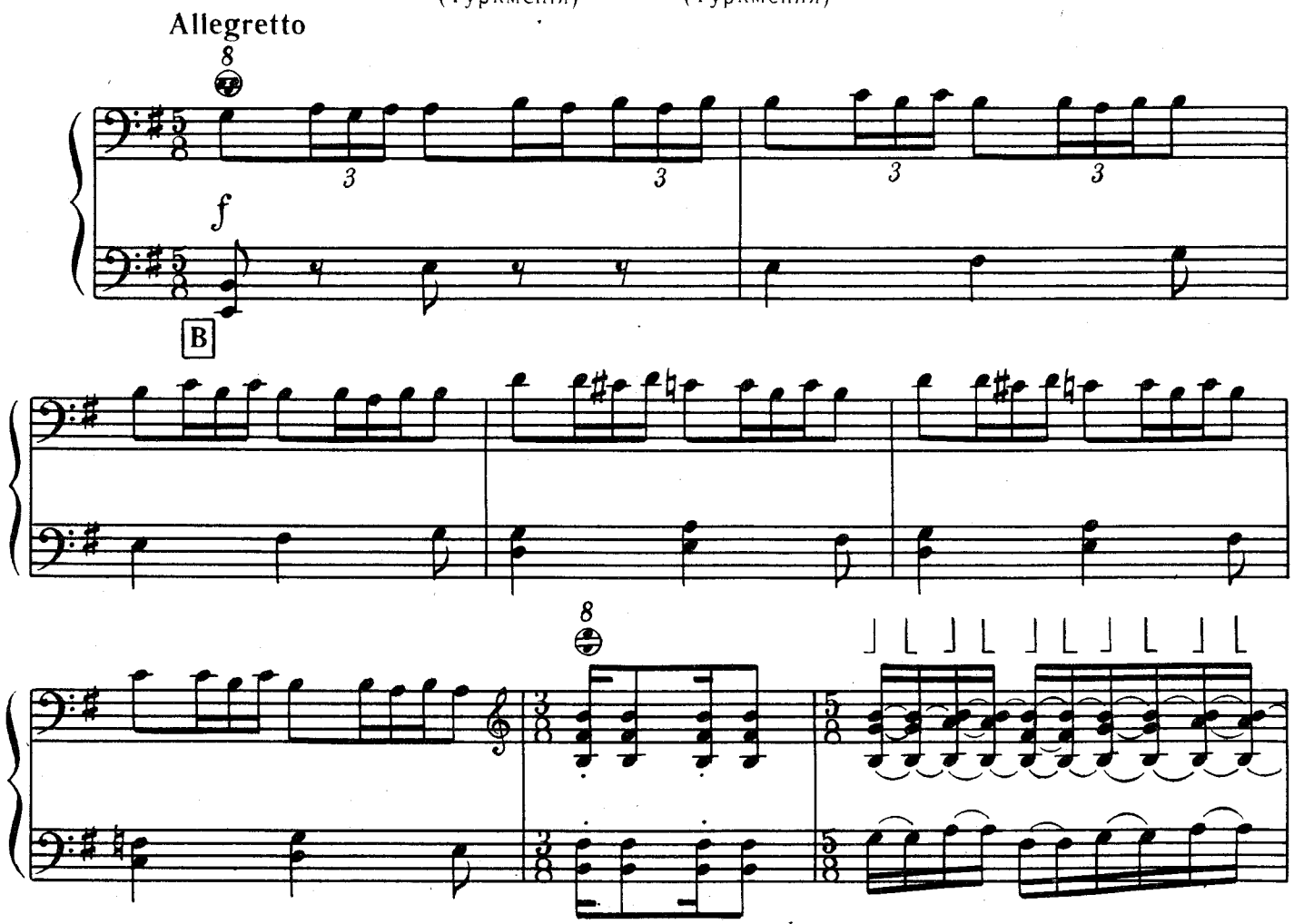

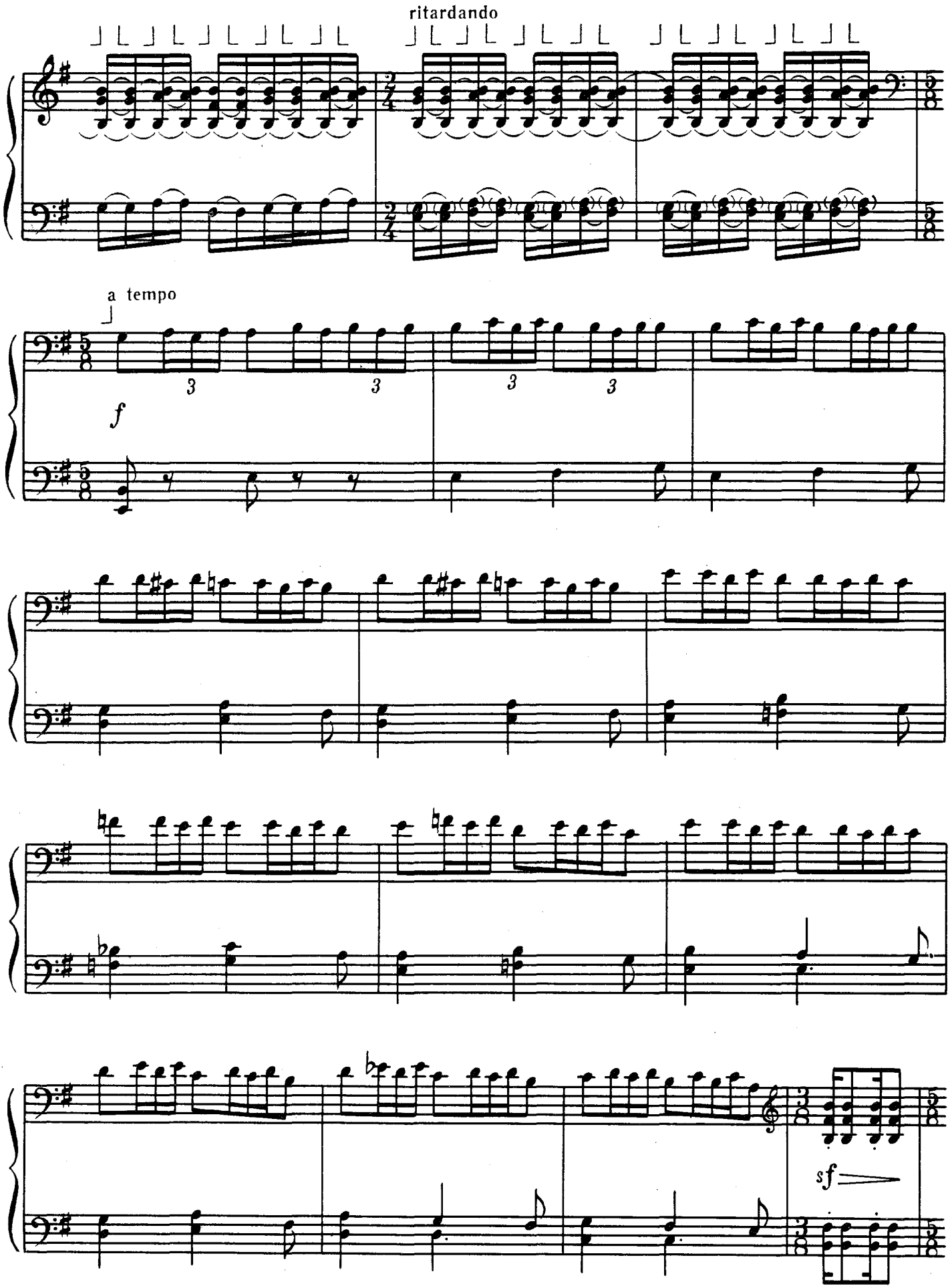
ritardando
a tempo
f
sf

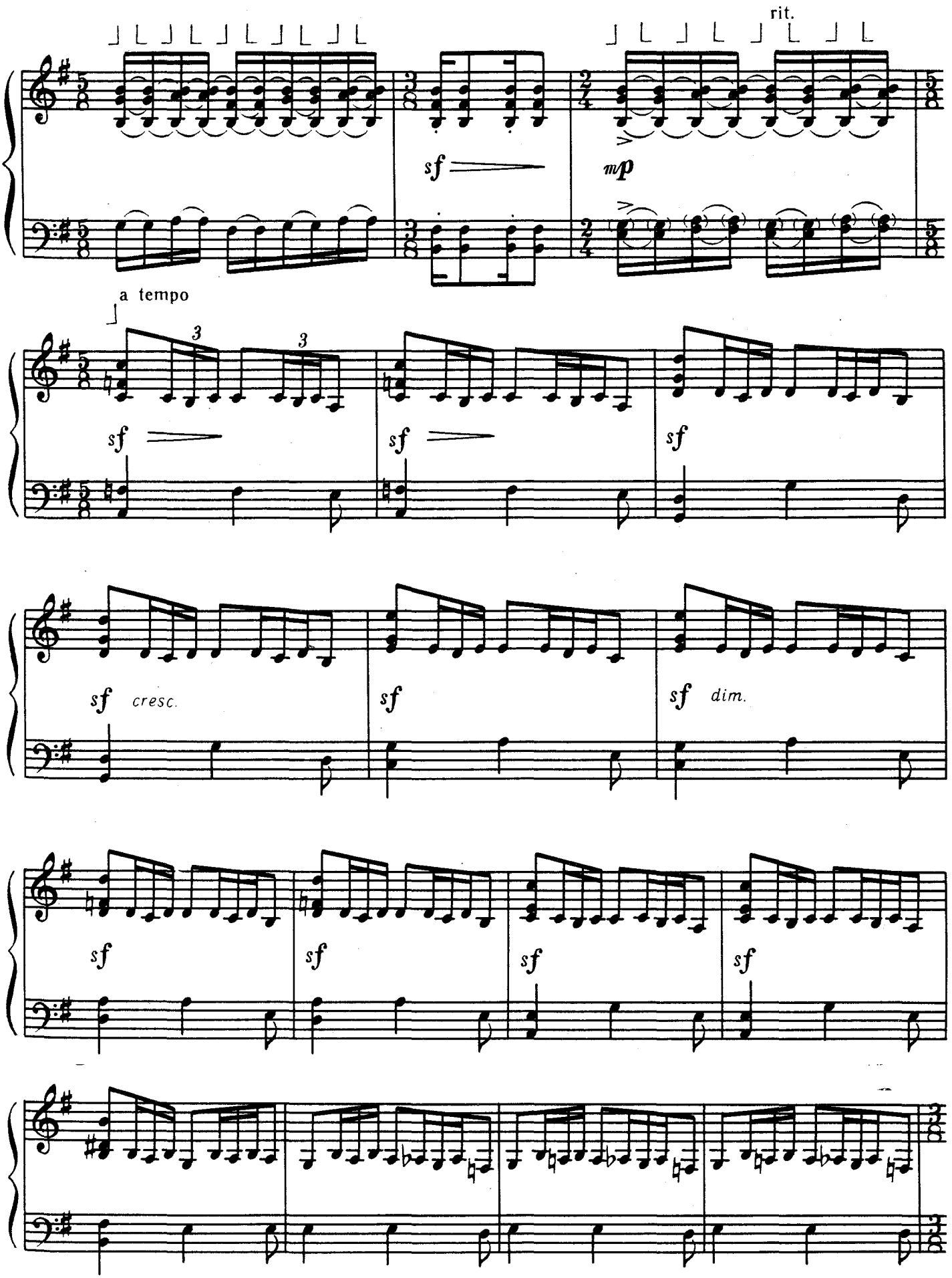
rit.
sf
mp
a tempo
3
3
sf
sf
sf
sf cresc.
sf
sf dim.
sf
sf
sf
sf

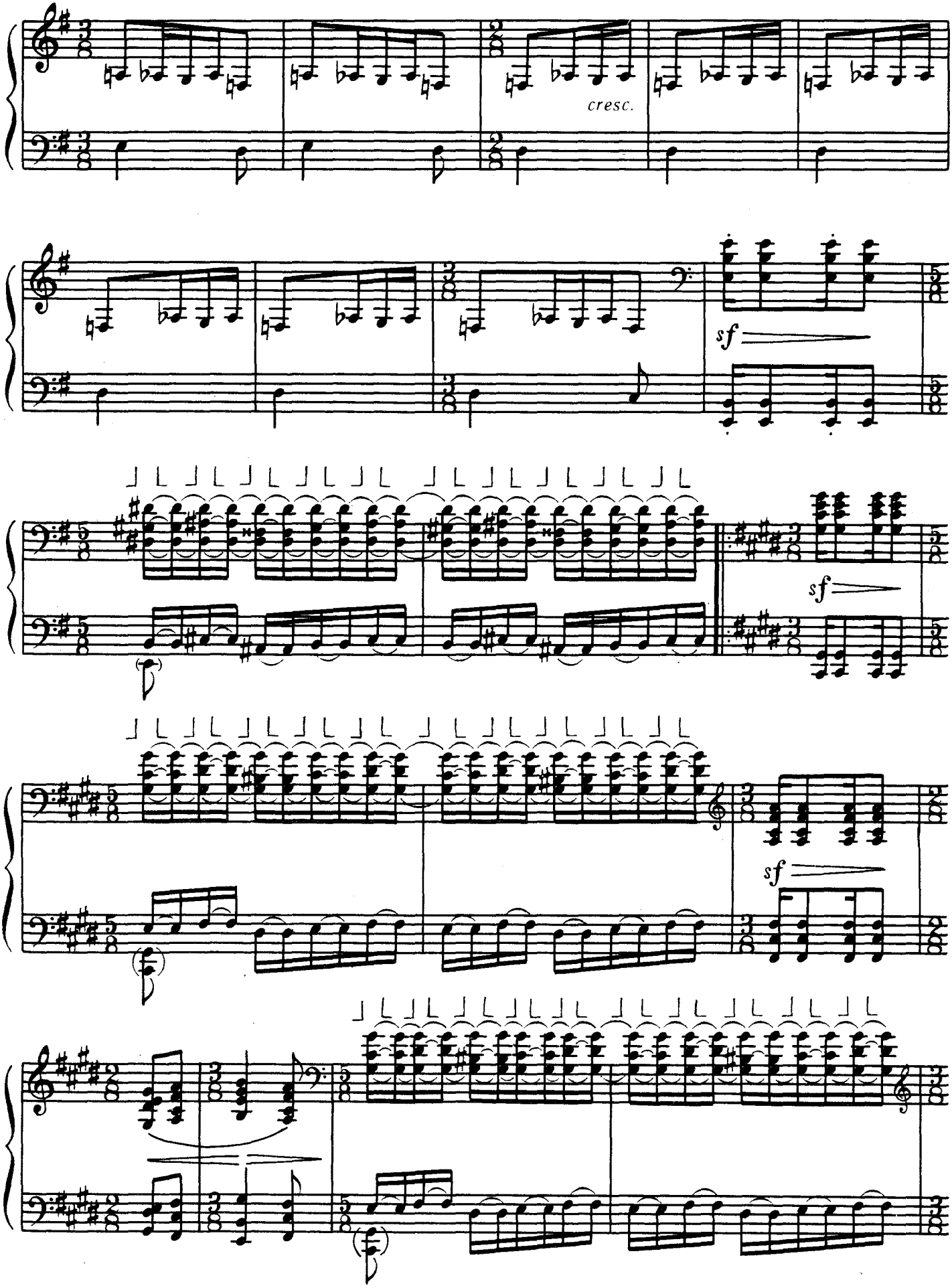
cresc.
sf
sf
sf

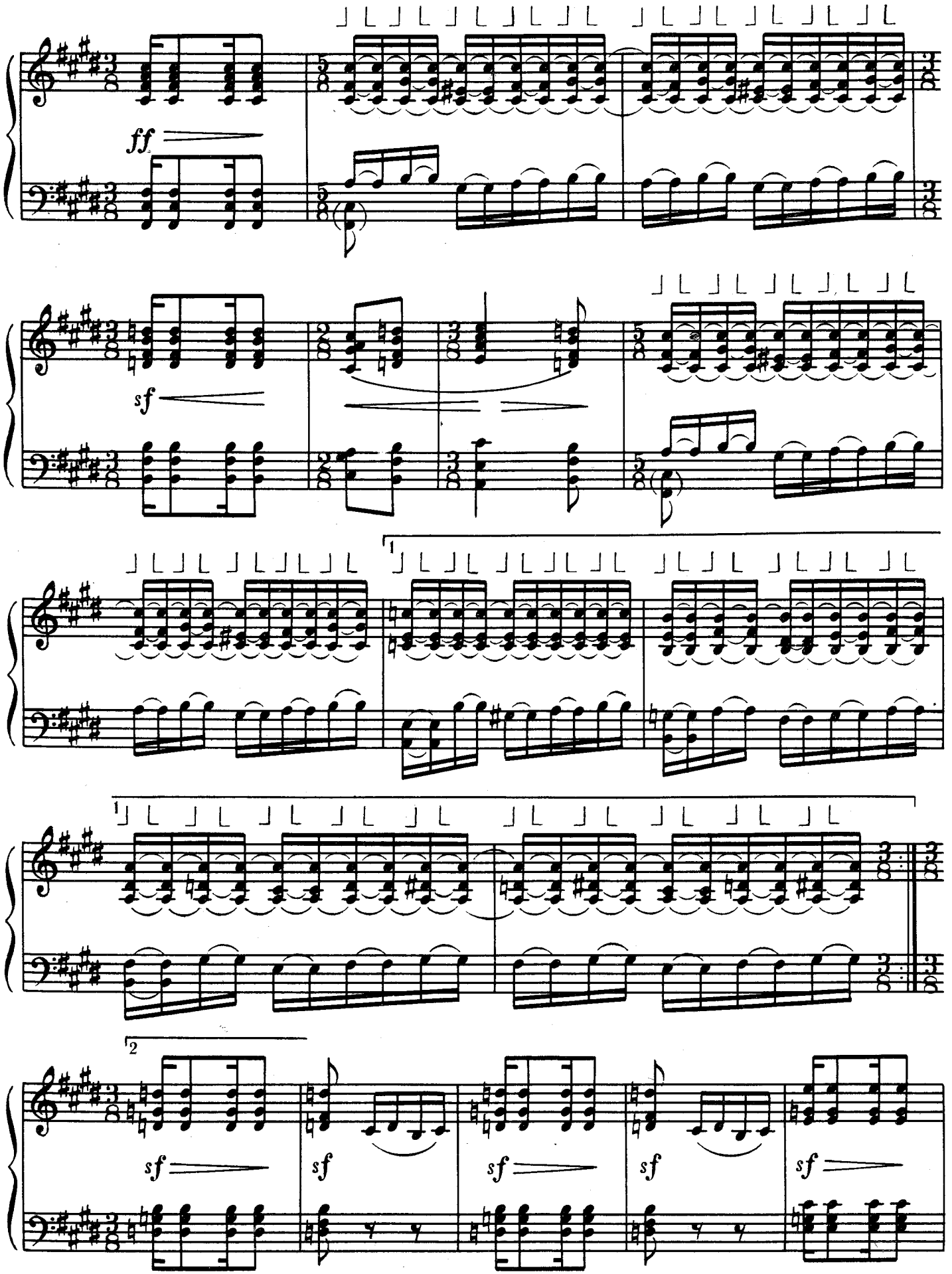
ff
sf
1
1
2
sf
sf
sf
sf
sf

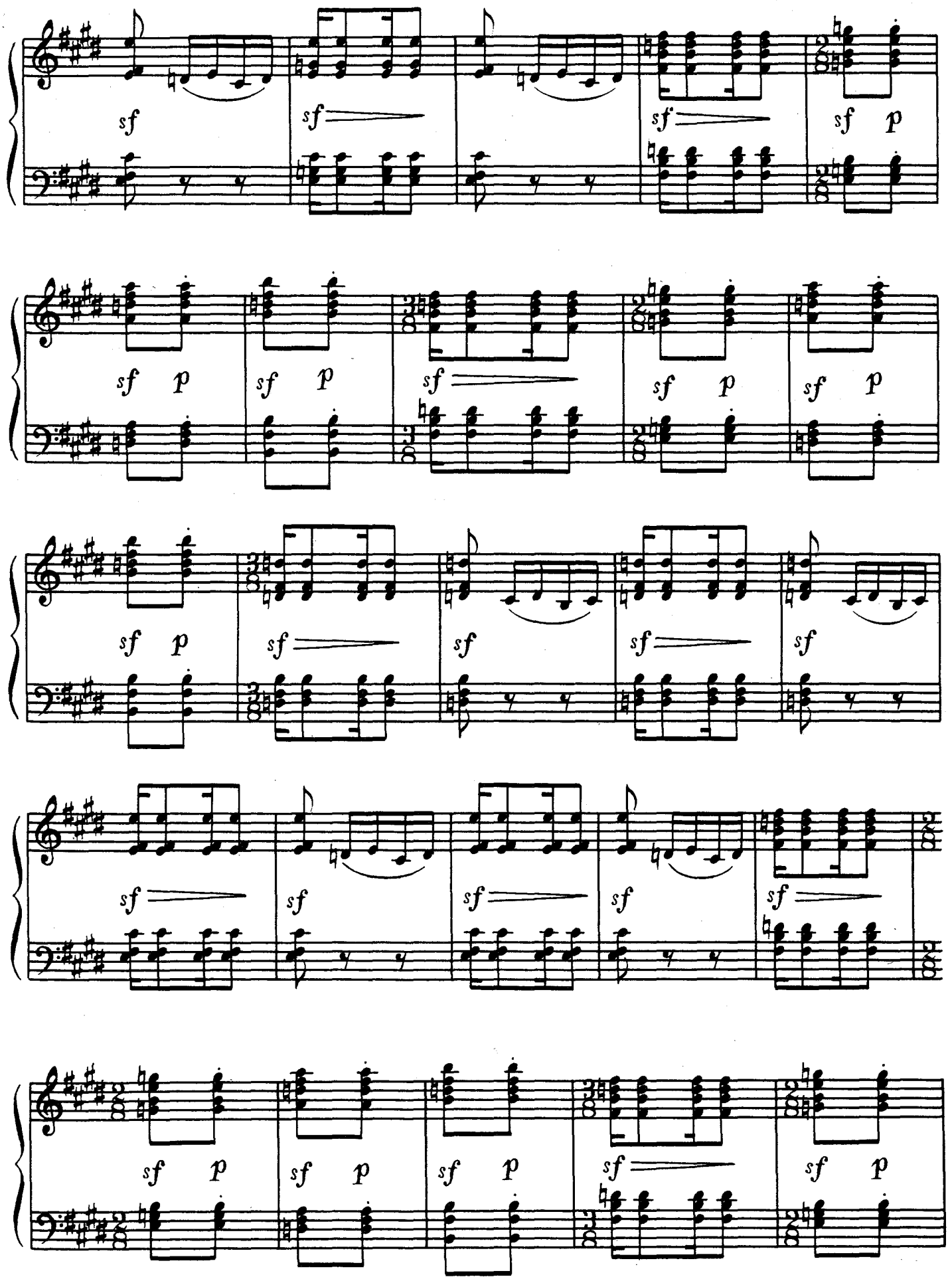
sf
sf
sf
sf p
sf p
sf p
sf
sf p
sf p
sf p
sf
sf
sf
sf
sf
sf
sf
sf
sf p
sf p
sf p
sf
sf p

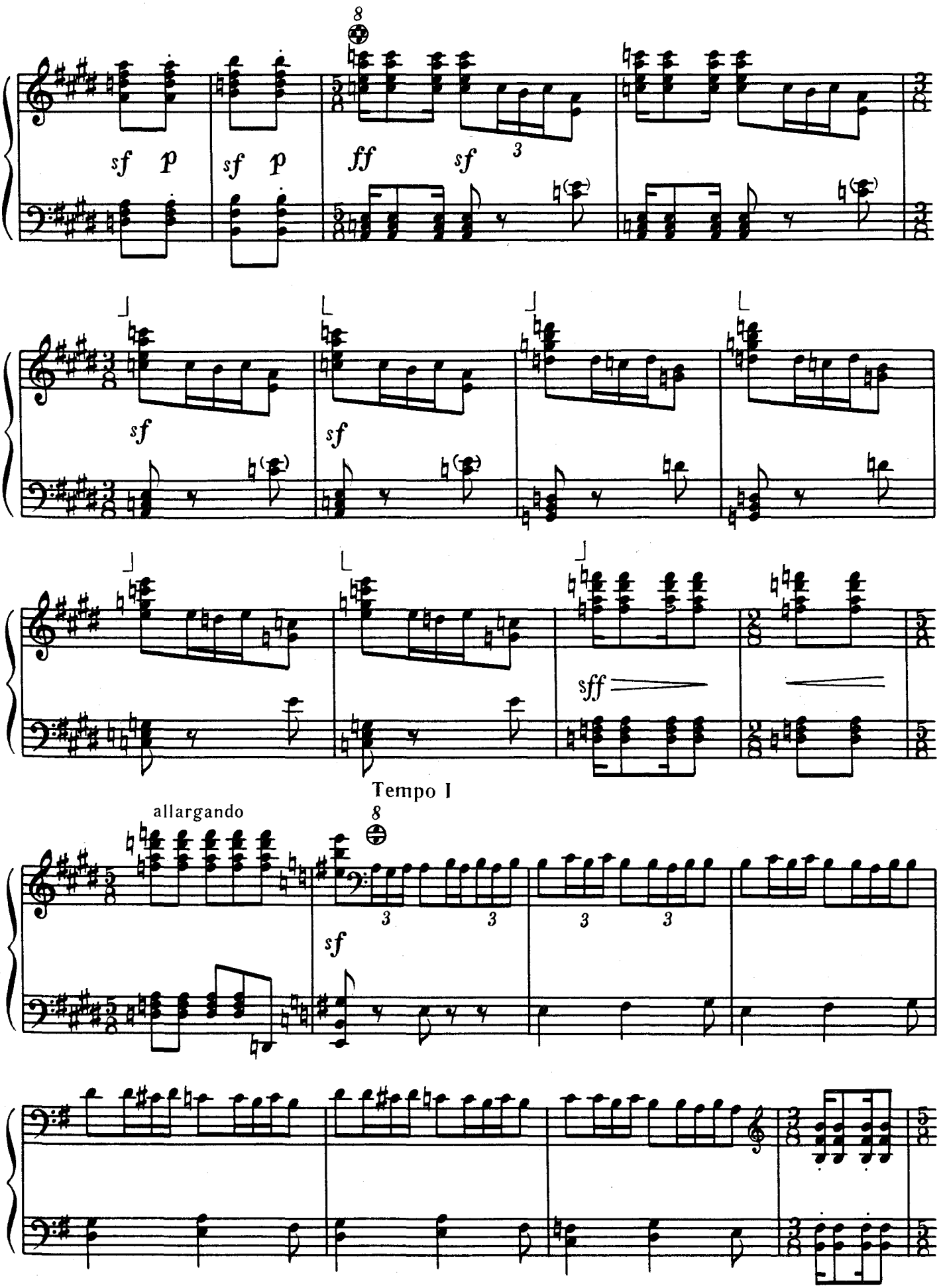
8
sf p
sf p
ff
sf
3
sf
sf
sff
Tempo I
allargando
8
3
3
3
3
sf

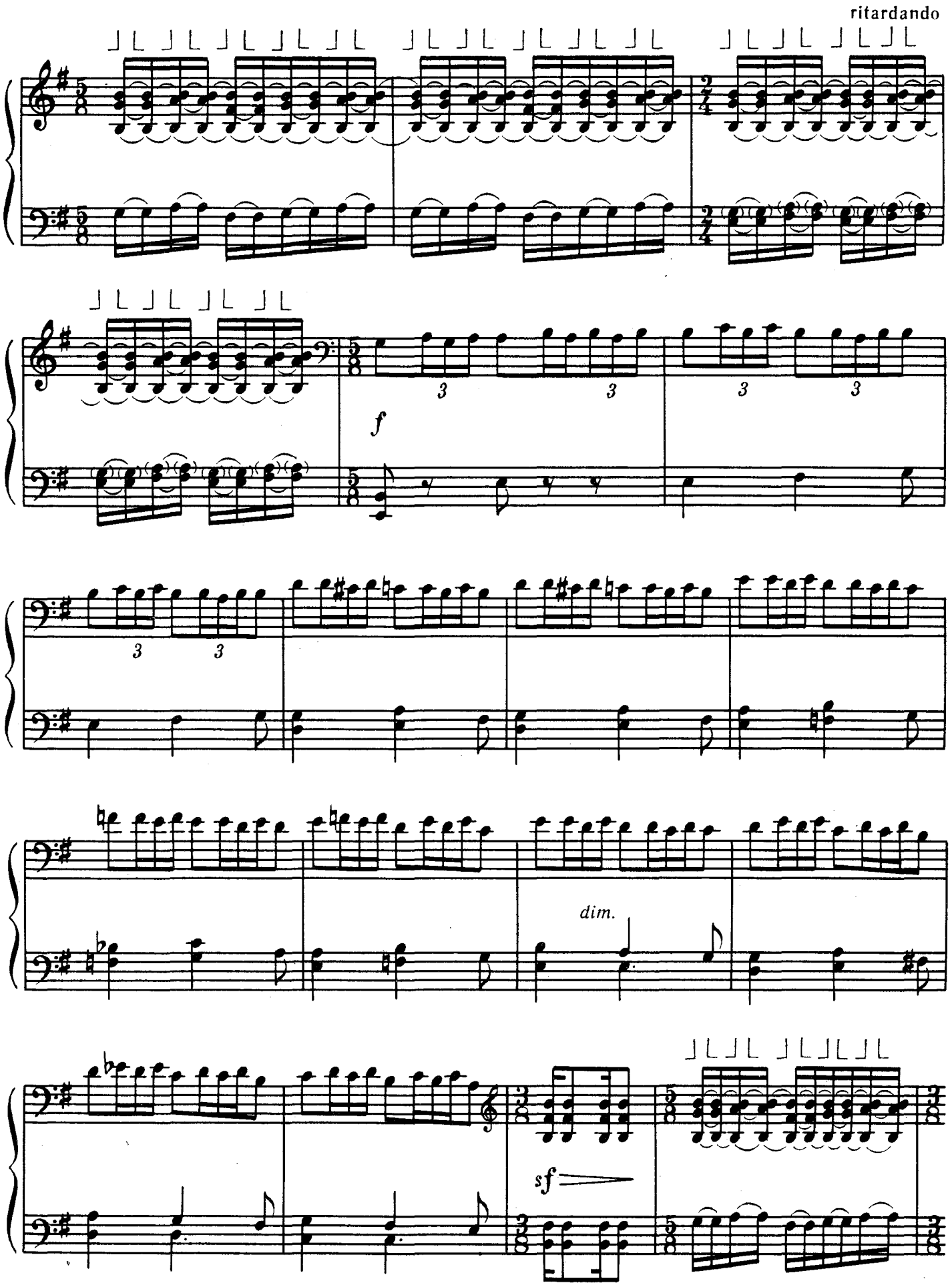
ritardando
f
3
dim.
sf

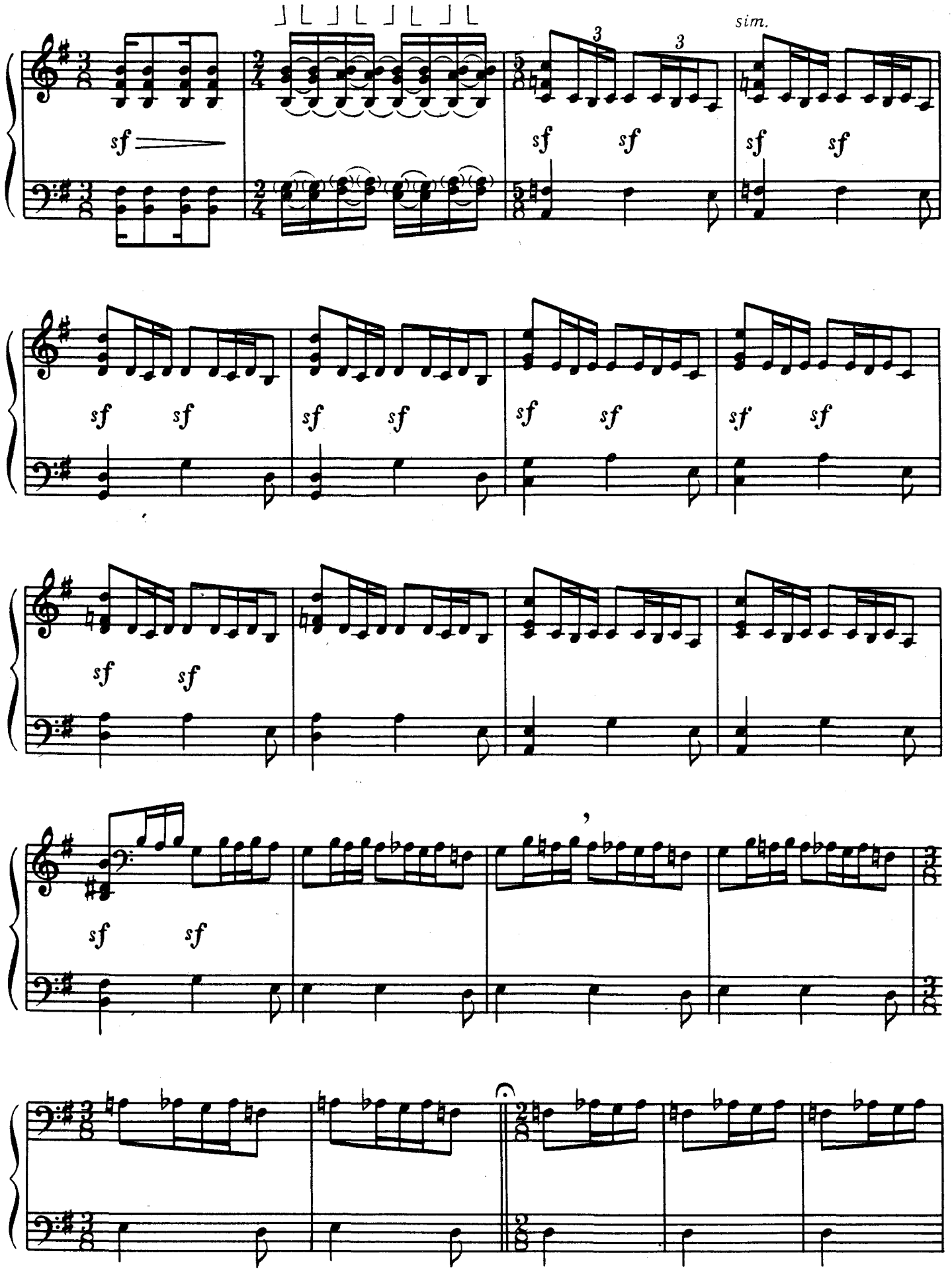
sim.
sf
3
3

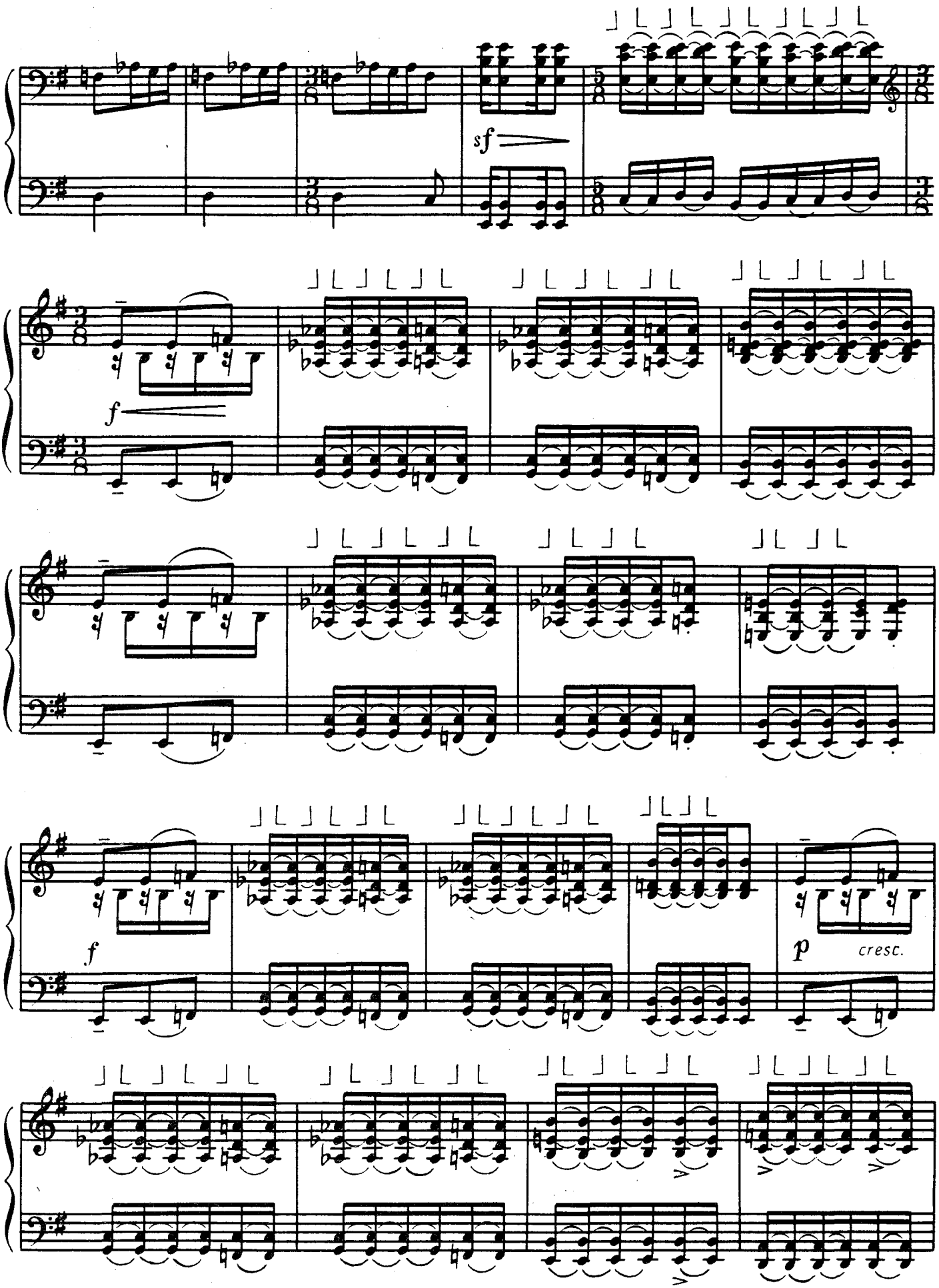
sf
f
f
p
cresc.

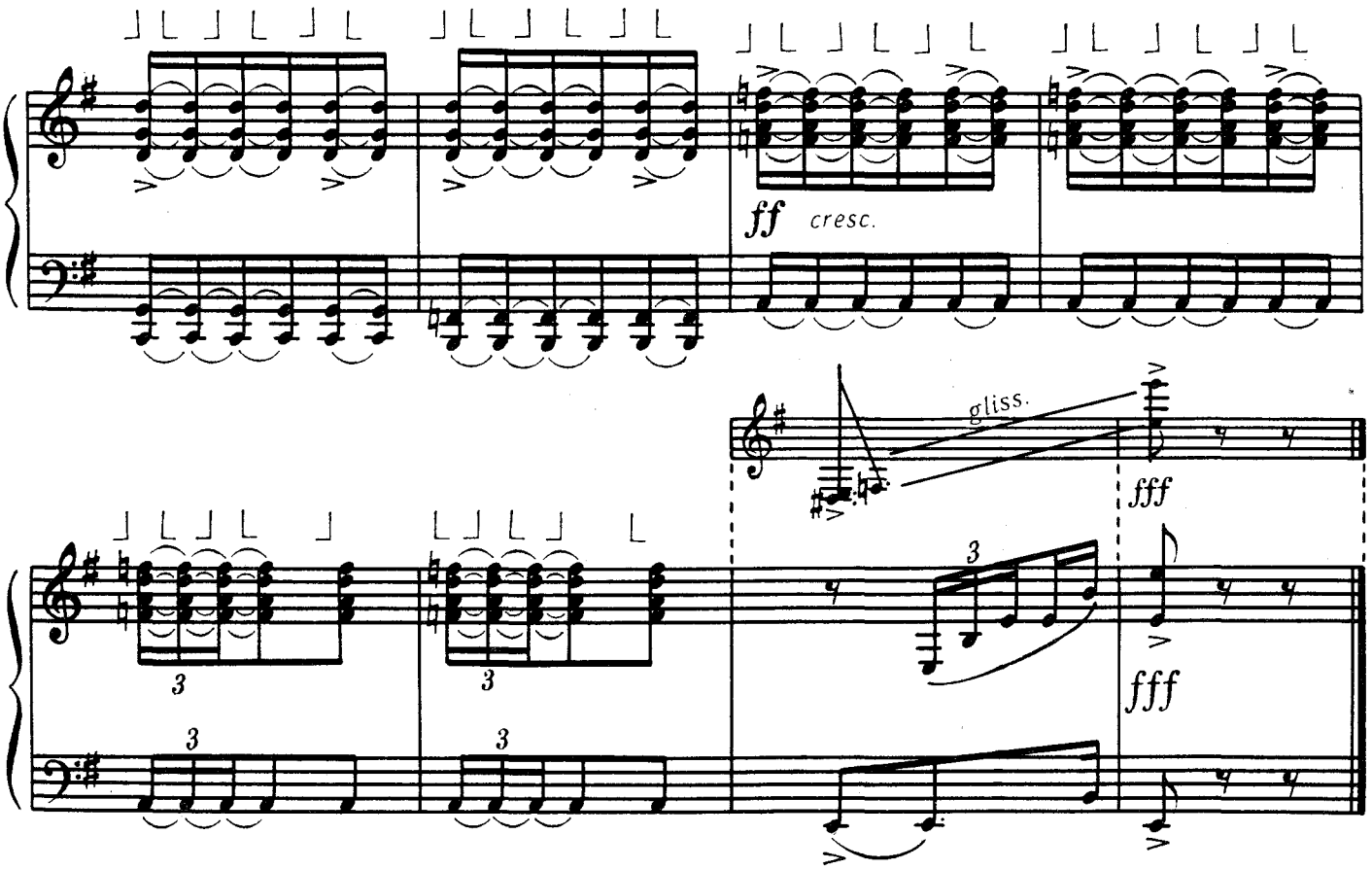

СТРУМОК

А. Мурзабаєв

(Киргизія)

РУЧЕЙ

А. Мурзабаев

(Киргизия)

Allegro assai

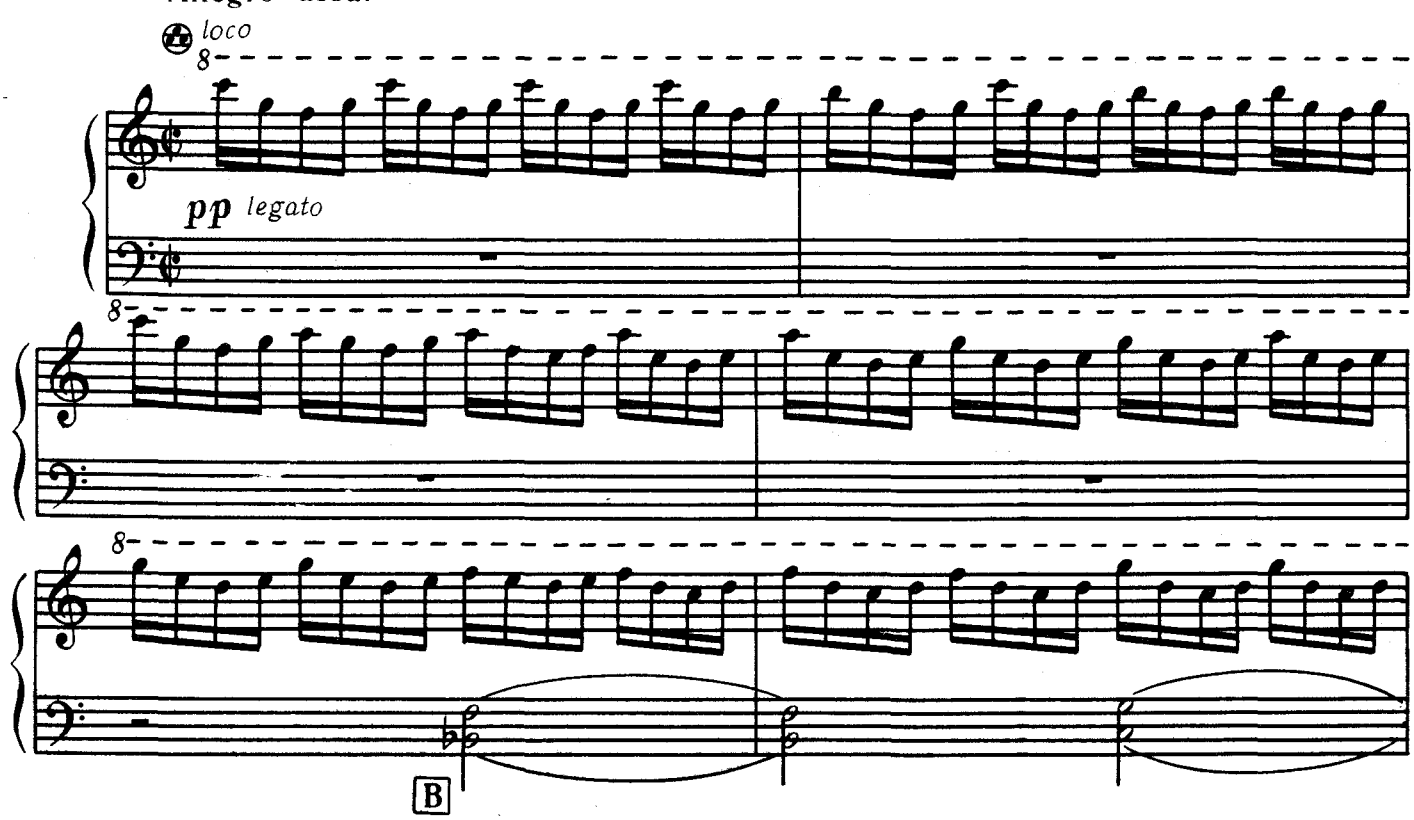

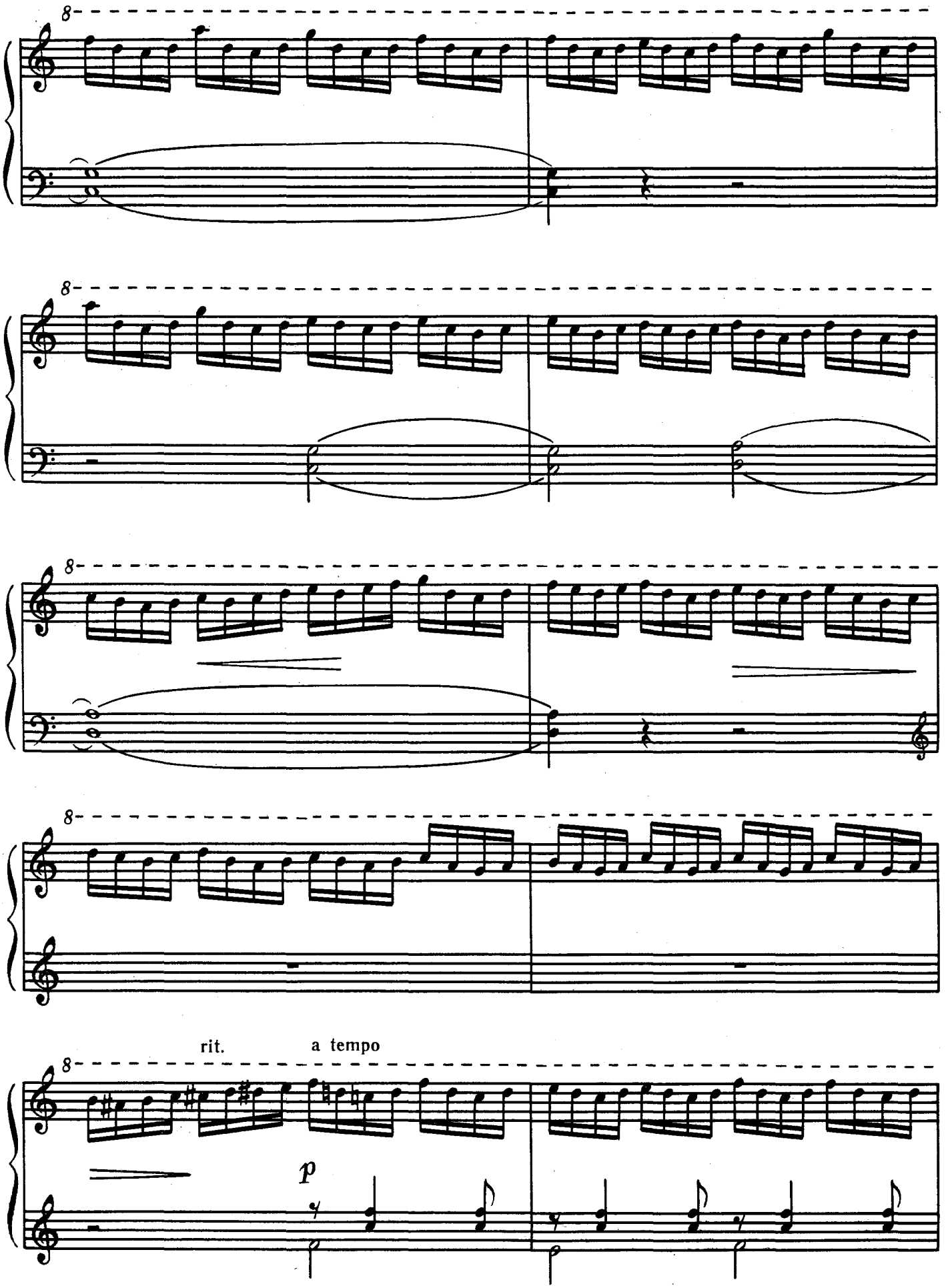
8
8
8
8
rit.
a tempo
8
p

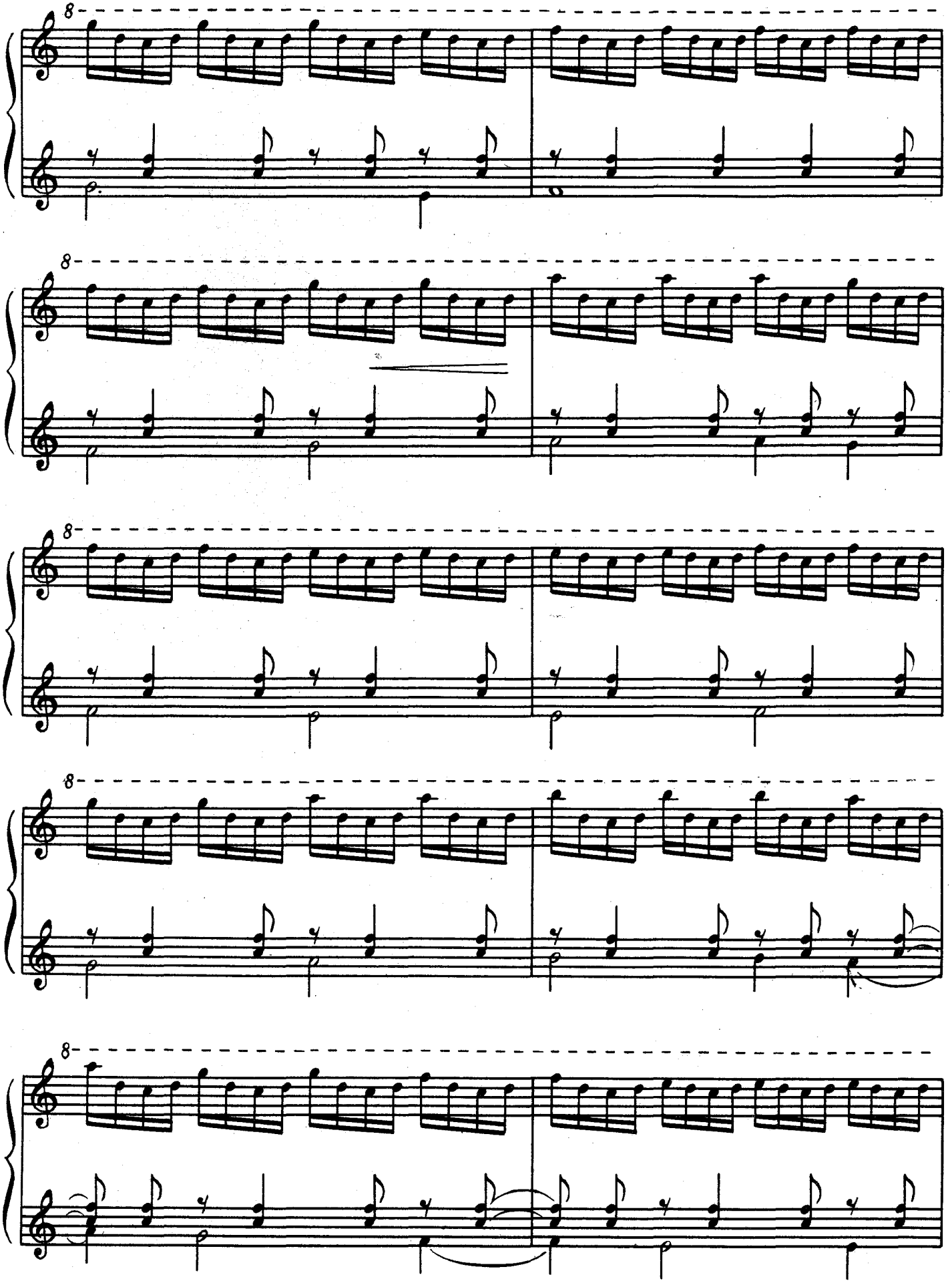

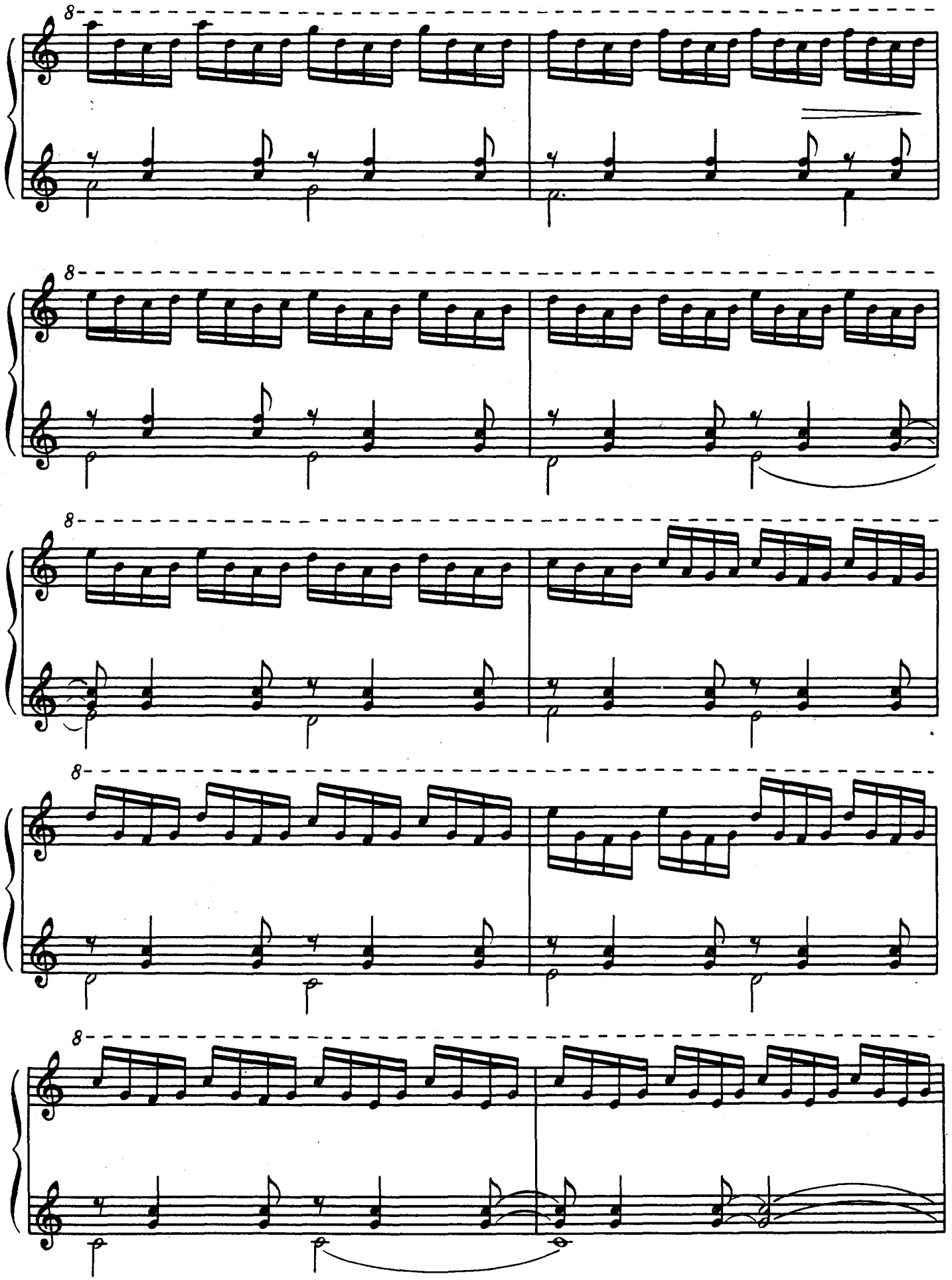

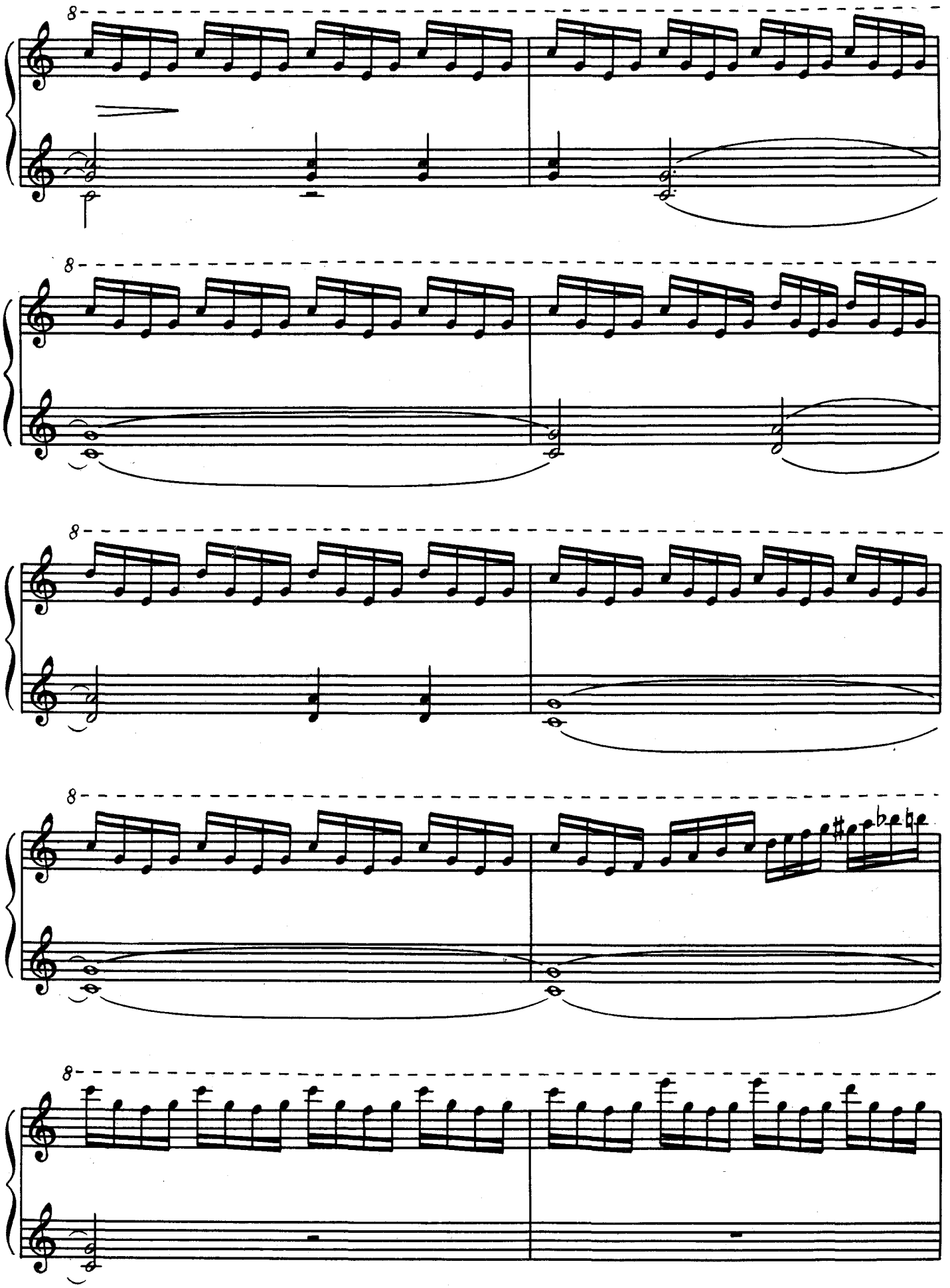

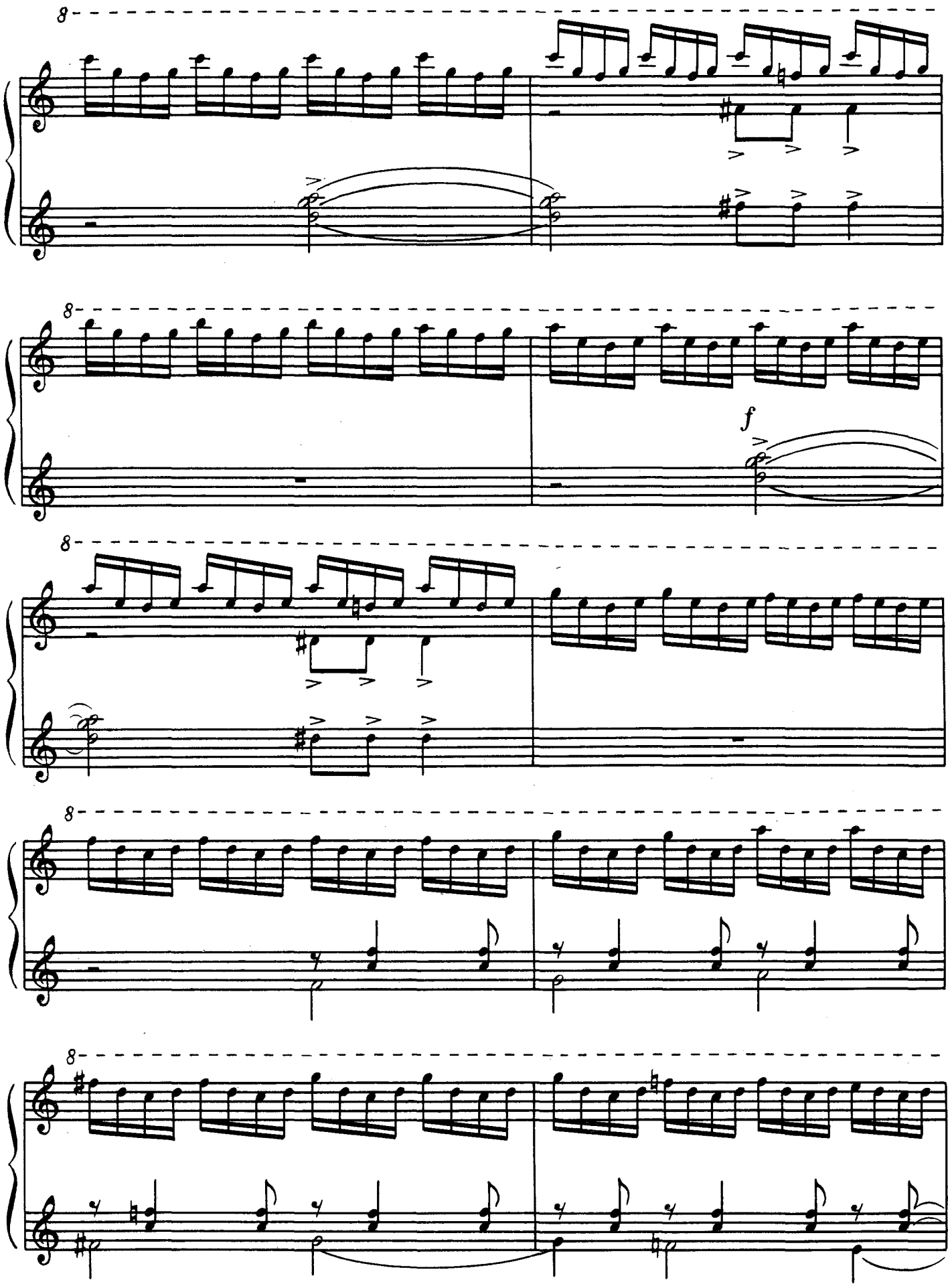
8
8
f
8
8
8

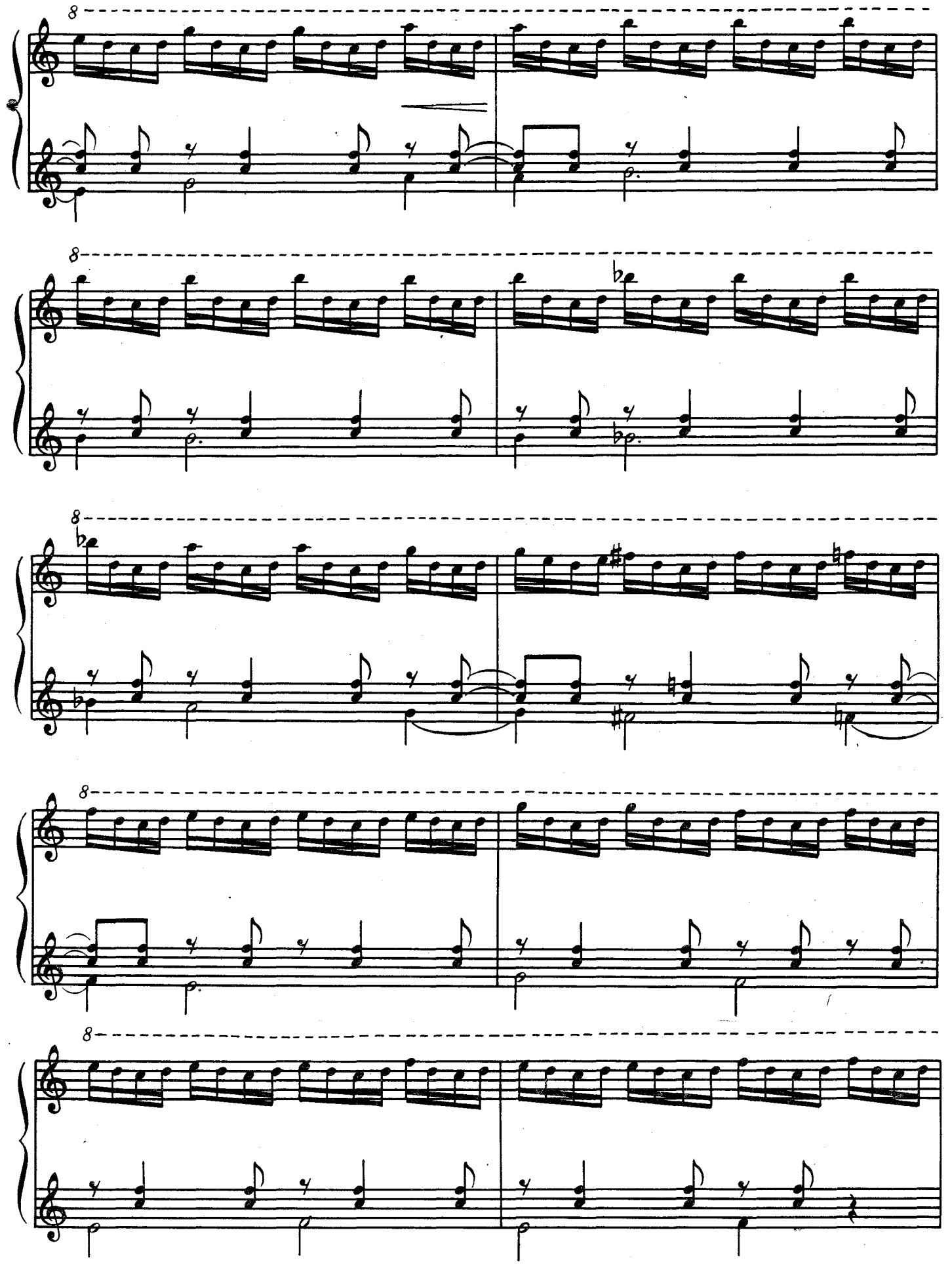

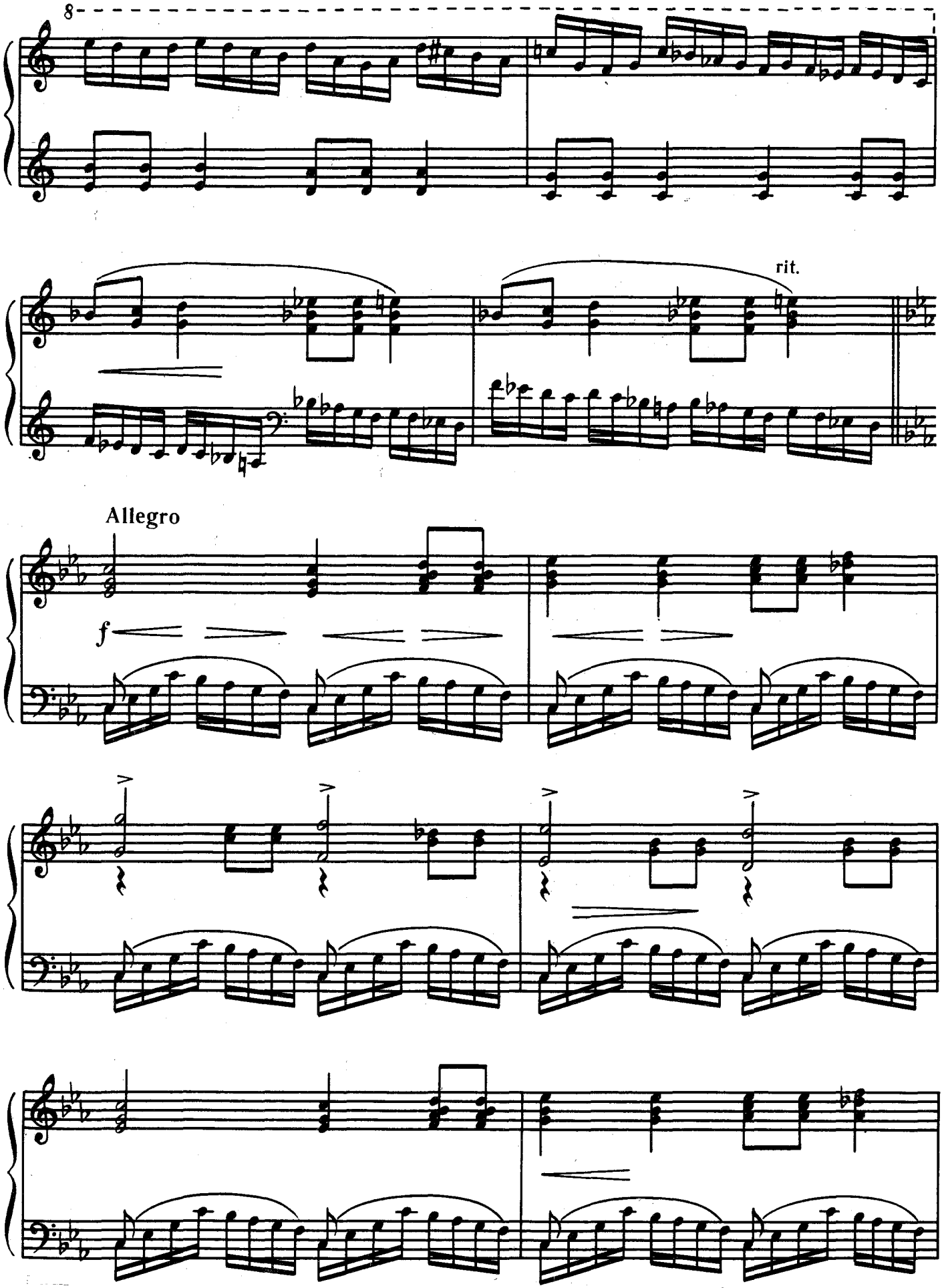
8
rit.
Allegro
f

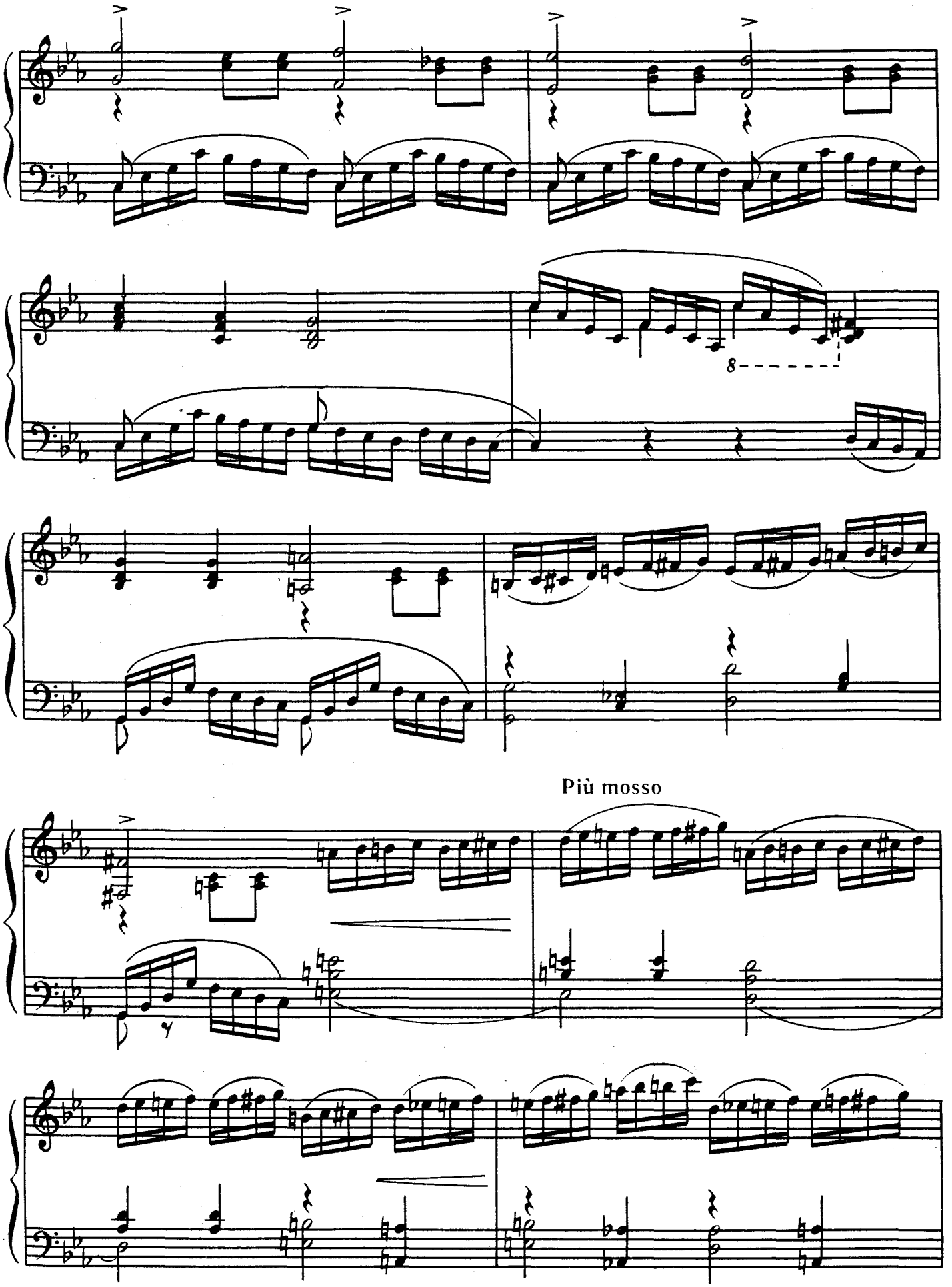
8
Più mosso

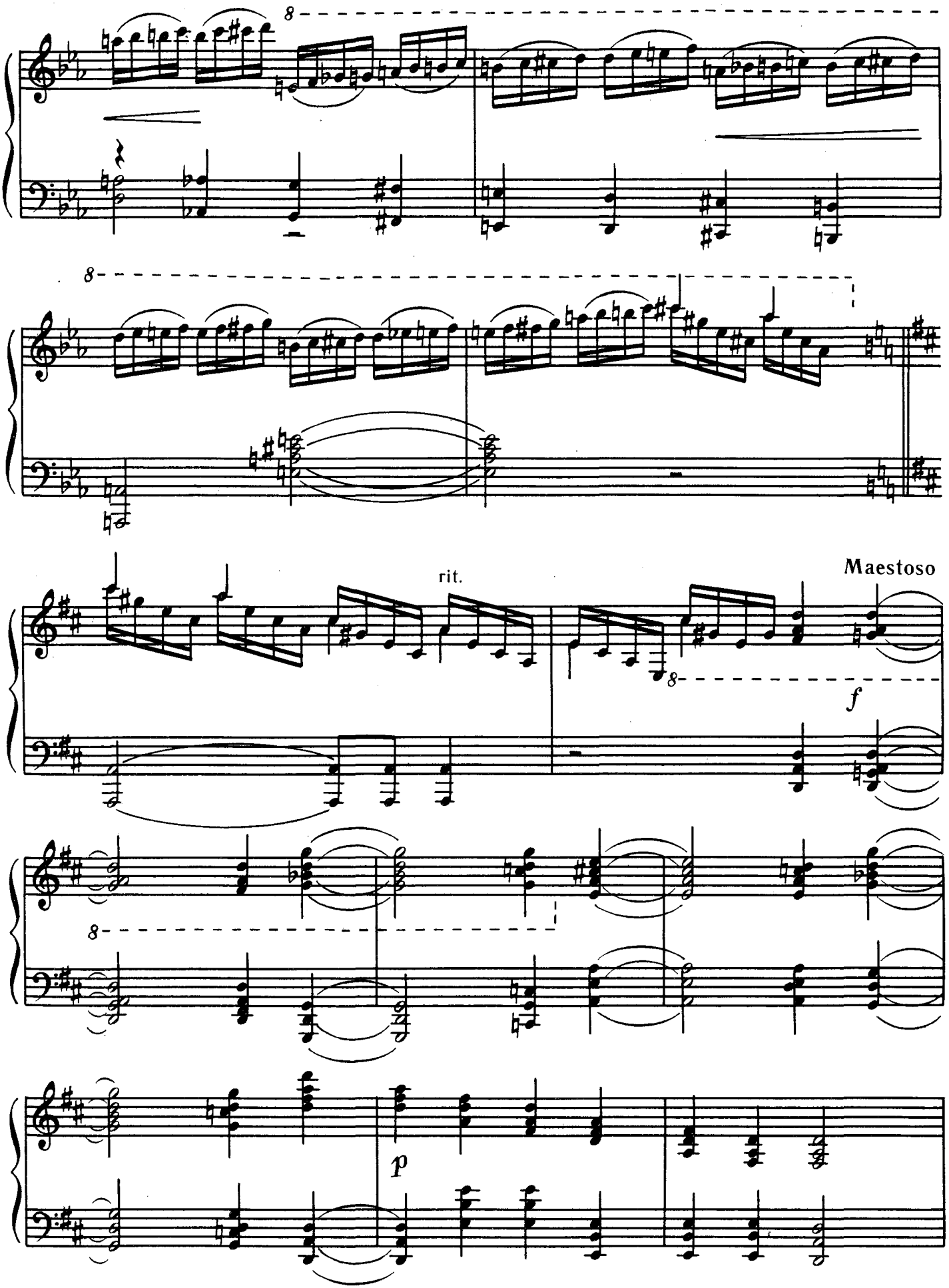
8
8
rit.
Maestoso
8
f
8
p

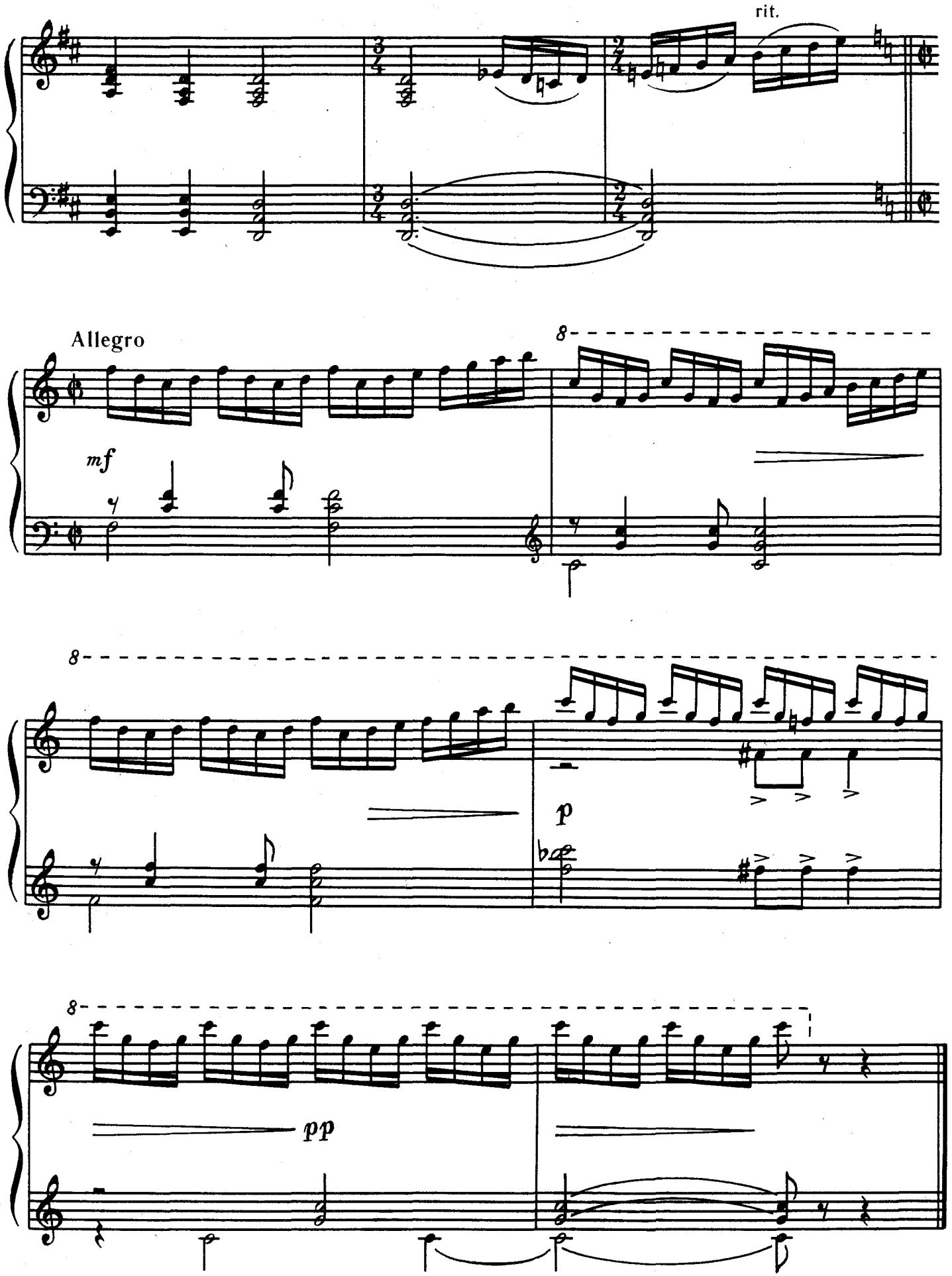
rit.
Allegro
mf
8
8
p
8
pp

1 крб. 40 к.

МУЗЫКА НАРОДОВ СССР
ДЛЯ БАЯНА

Выпуск 3
(Текст на украинском и русском языках)
Редакторы-составители
Николай Андреевич Давыдов,
Вадим Витальевич Угринович
Киев, «Музычна Украйина», 1987

Редактор В. В. Гончаренко
Літературний редактор В. М. Мірошниченко
Художник В. О. Лучко
Художній редактор Б. С. Куйбіда
Технічний редактор Н. А. Гальчинська
Коректори Т. І. Павлюк, О. В. Поляруш

Н/К

Здано на виробництво 03.10.86. Підписано до друку 05.06.87. Формат 60×90 1/8. Папір офсетний № 1. Гарнітура літературна. Спосіб друку офсетний. Умов.-друк. арк. 11. Умов. фарбовідб. 11,75. Облік.-вид. арк. 13,32. Тираж 2250 пр. Замовлення № 6-3184. Ціна 1 крб. 40 к. Видавництво «Музична Україна», 252004, Київ, Пушкінська, 32. Київська нотна фабрика, 252655, Київ, МСП, Фрунзе, 51а.